

平面圖

Floor Plan

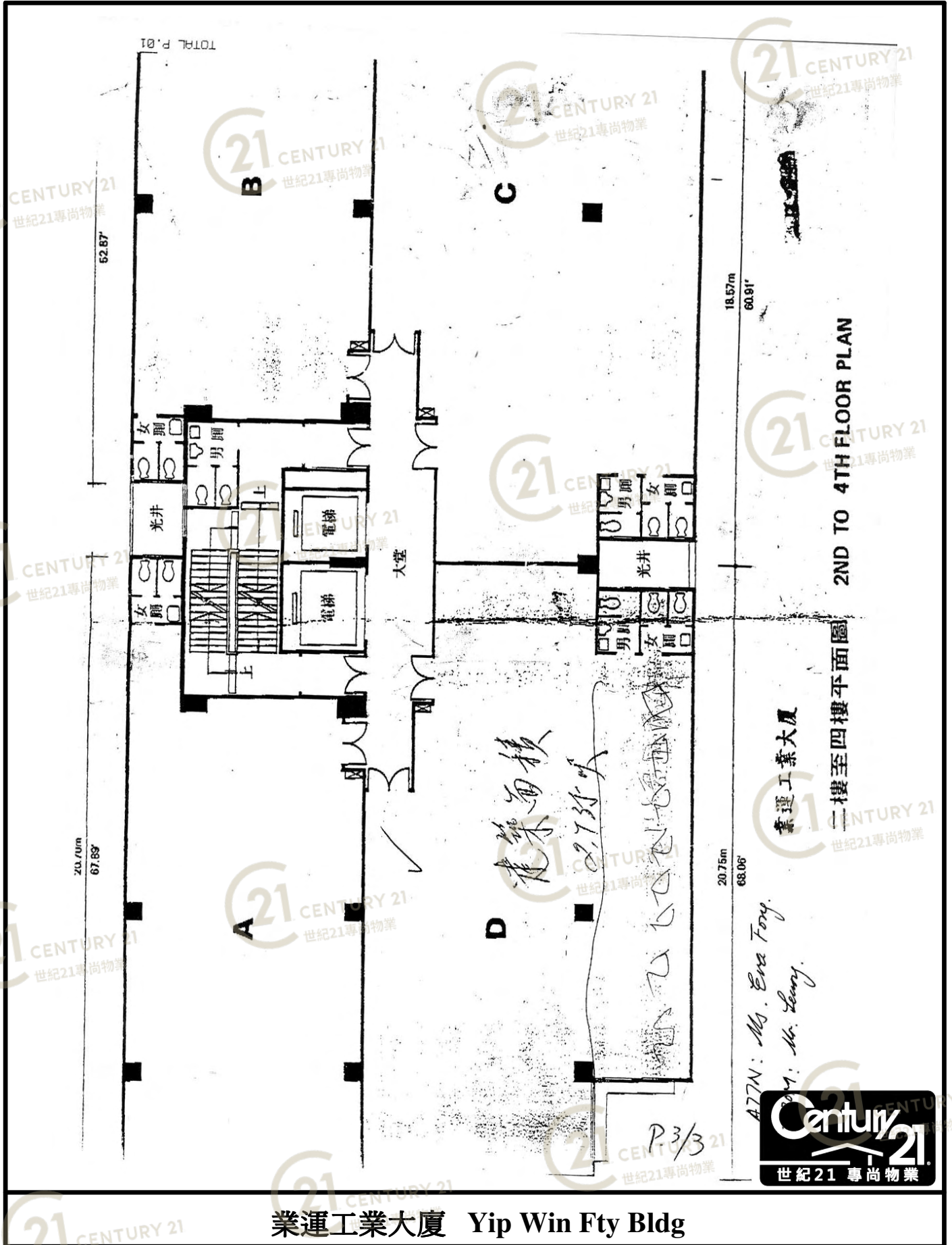

NOT TO SCALE, FOR IDENTIFICATION PURPOSE ONLY

圖中所有數據比例，一概只作參考之用

平面圖

Floor Plan

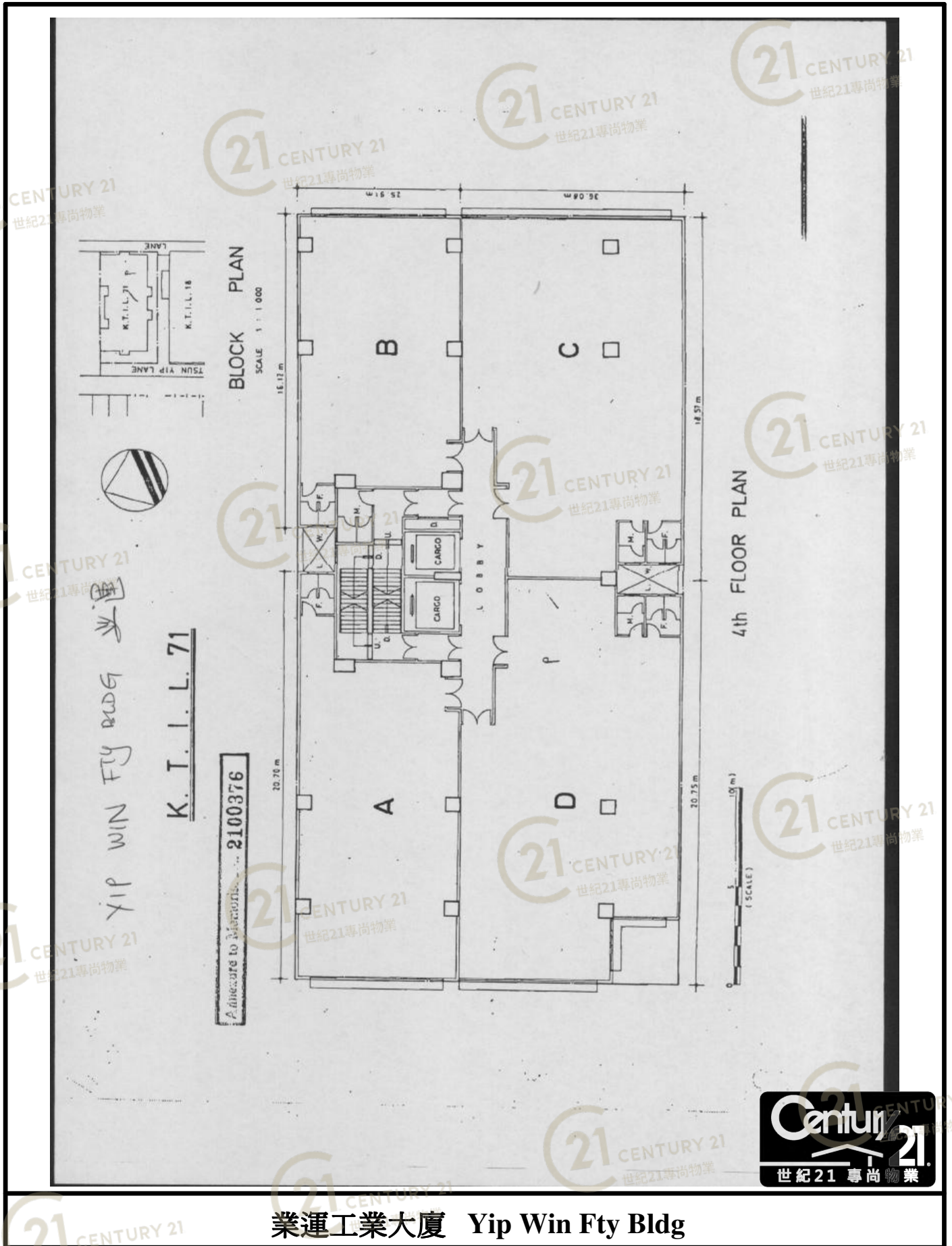

YIP WIN FTY BLDG 業運

K.T.L.L. 71

Address to Merit... 2100376

業運工業大廈 Yip Win Fty Bldg

NOT TO SCALE, FOR IDENTIFICATION PURPOSE ONLY
圖中所有數據比例，一概只作參考之用



平面圖

Floor Plan

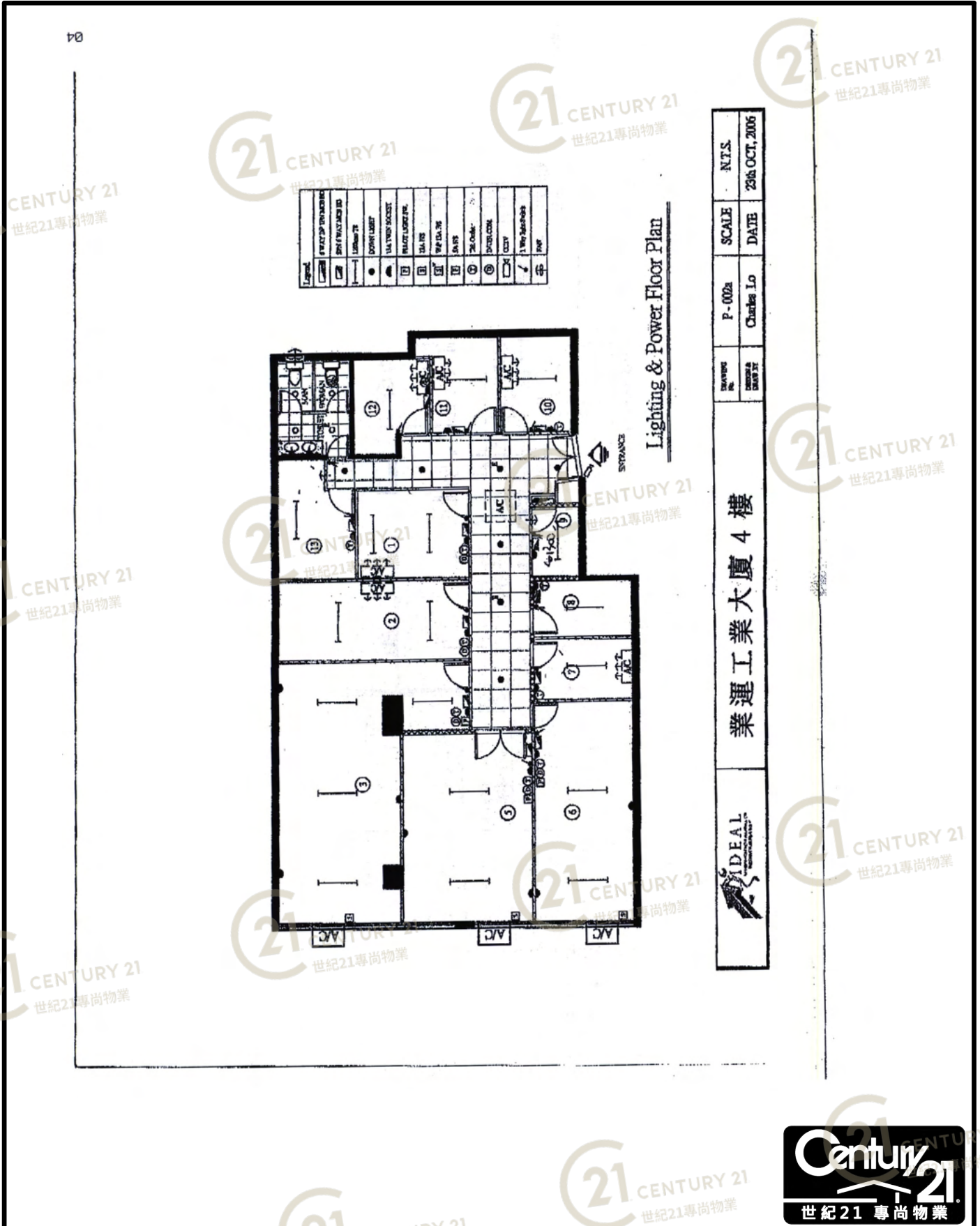

業運工業大廈 Yip Win Fty Bldg

NOT TO SCALE, FOR IDENTIFICATION PURPOSE ONLY
 圖中所有數據比例，一概只作參考之用



平面圖

Floor Plan

Legend	Symbol	Description
①	—○—	4 WAY SWITCHES BR.
②	—□—	END 4 WAY SWITCH BR.
③	—○—	200Watt TL
④	●	DIPSWITCH
⑤	○	1A1 75W SOCKET
⑥	□	FLOOR LIGHT SW.
⑦	□	1A1 PS
⑧	□	W/ 15A, 75W
⑨	□	1A1 PS
⑩	□	75W Outlet
⑪	□	INTER. COMM.
⑫	□	DCV
⑬	□	1 Phy. Identification
⑭	⊕	PAN

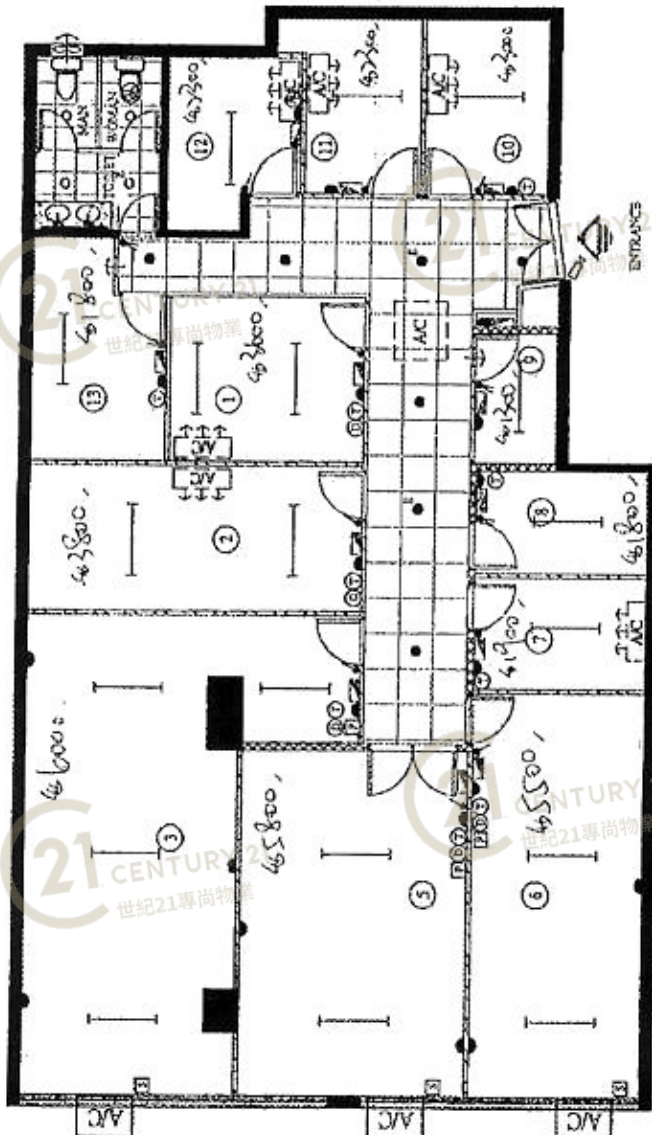

Lighting & Power Floor Plan

DRAWING NO.	P-002a	SCALE	N.T.S.
DESIGNER & DATE	Charles Lo	DATE	23rd. OCT., 2006
業運工業大廈 4樓			
IDEAL REALTY			
Century 21 世紀21 專尚物業			

業運工業大廈 Yip Win Fty Bldg

NOT TO SCALE, FOR IDENTIFICATION PURPOSE ONLY
圖中所有數據比例, 一概只作參考之用

平面圖

Floor Plan

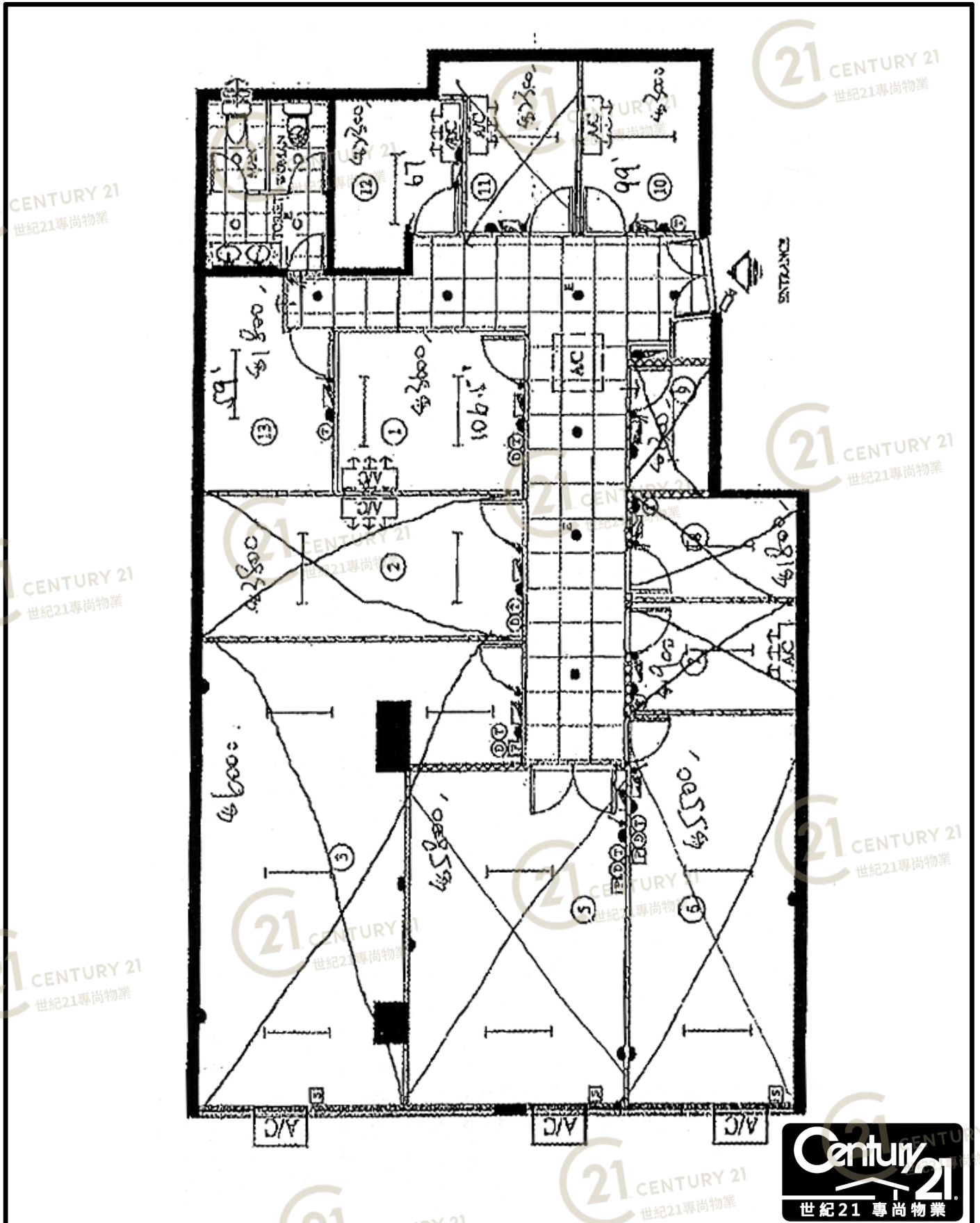

業運工業大廈 Yip Win Fty Bldg

NOT TO SCALE, FOR IDENTIFICATION PURPOSE ONLY

圖中所有數據比例，一概只作參考之用

平面圖

Floor Plan

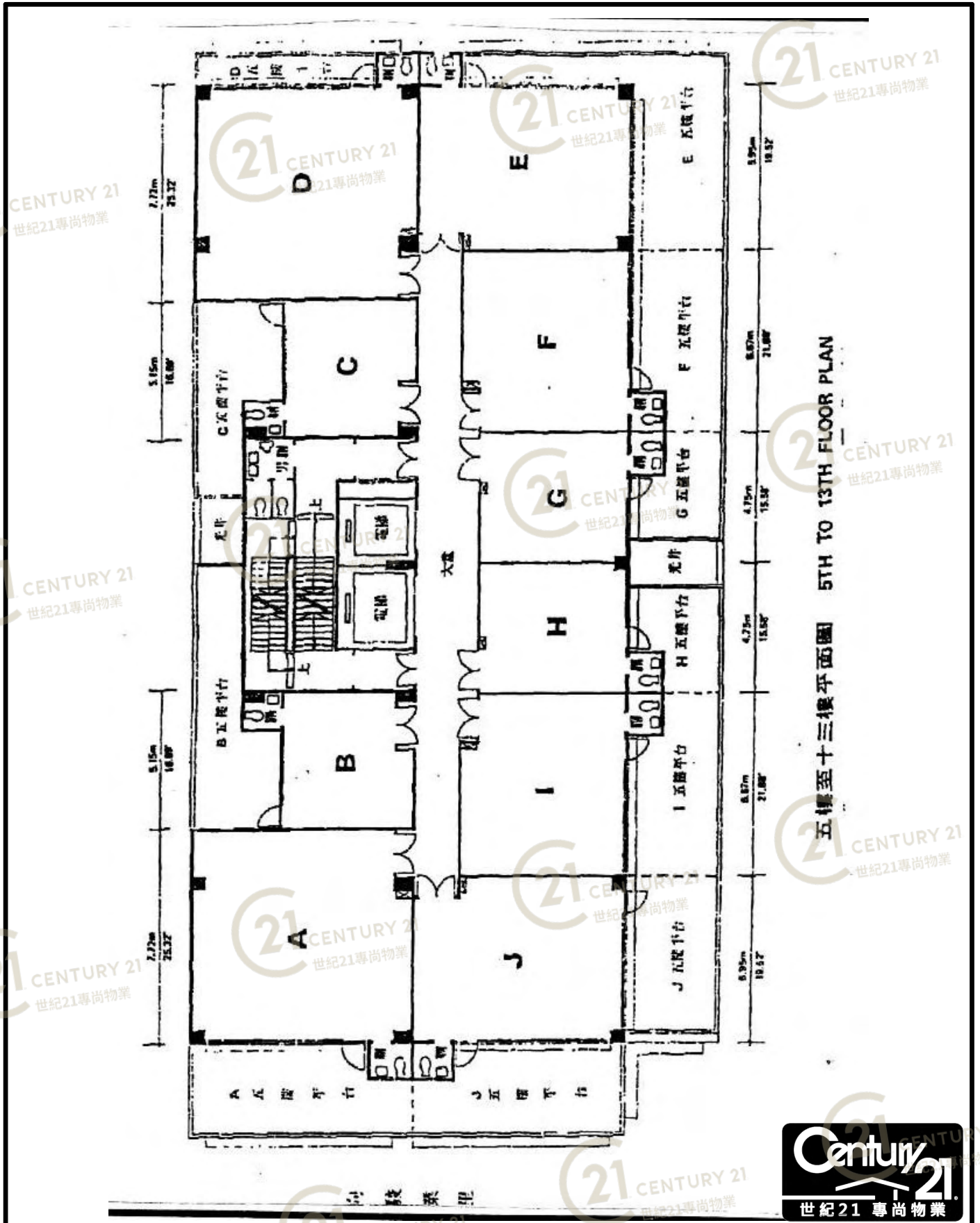

業運工業大廈 Yip Win Fty Bldg

NOT TO SCALE, FOR IDENTIFICATION PURPOSE ONLY

圖中所有數據比例，一概只作參考之用



平面圖

Floor Plan

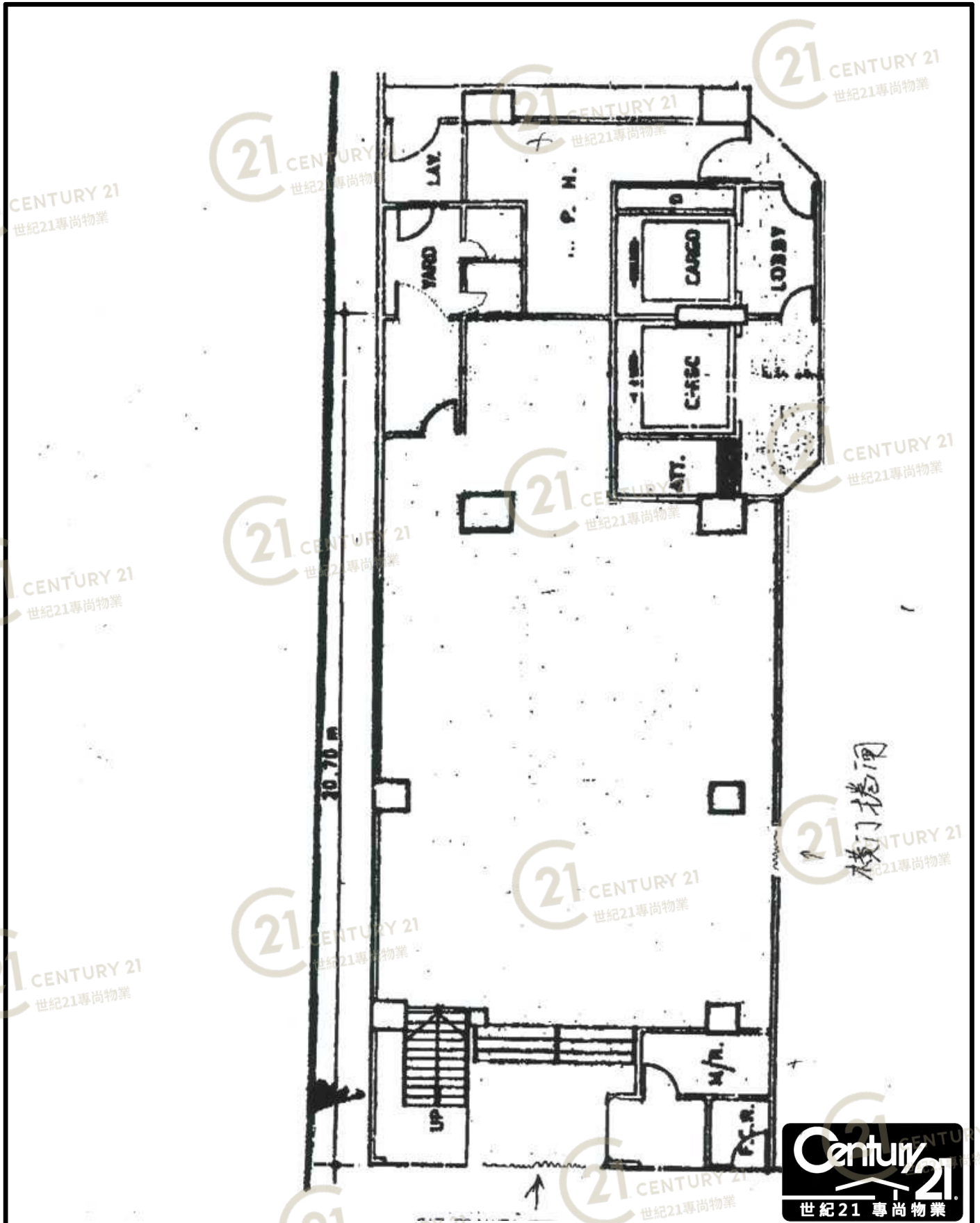

業運工業大廈 Yip Win Fty Bldg

NOT TO SCALE, FOR IDENTIFICATION PURPOSE ONLY

圖中所有數據比例，一概只作參考之用

平面圖

Floor Plan

業運工業大廈

駿業里10號K.T.I.L. 71地段

※調整價格·恕不

座號 樓大	A		B		C		D		E	
	建築面積	訂價	建築面積	訂價	建築面積	訂價	建築面積	訂價	建築面積	訂價
地下 G	2,059呎 面天---	1,734,500								
一樓 1	1,574呎	583,500	5,253呎 平台54呎	1,745,400						
二樓 2	1,893呎	618,500	1,591呎	508,800	2,554呎	772,200	2,735呎	858,600		
三樓 3	1,893呎	598,700	1,591呎	493,900	2,554呎	748,500	2,735呎	833,200		
四樓 4	1,893呎	581,200	1,591呎	479,200	2,554呎	724,900	2,735呎	808,000		
五樓 5	871呎 平台267呎	282,900	352呎 平台237呎	129,500	352呎 平台190呎	125,100	871呎 平台83呎	250,700	656呎 平台332呎	22
六樓 6	871呎	257,000	352呎	106,800	352呎	106,800	871呎	241,800	656呎	19
七樓 7	871呎	255,800	352呎	106,100	352呎	106,100	871呎	240,600	656呎	19
八樓 8	871呎	254,600	352呎	105,500	352呎	105,500	871呎	239,500	656呎	19
九樓 9	871呎	253,500	352呎	104,800	352呎	104,800	871呎	238,300	656呎	19
十樓 10	871呎	252,300	352呎	104,100	352呎	104,100	871呎	237,200	656呎	19
十一樓 11	871呎	251,200	352呎	103,400	352呎	103,400	871呎	236,000	656呎	19
十二樓 12	871呎	250,000	352呎	102,700	352呎	102,700	871呎	234,800	656呎	19
十三樓 13	871呎	248,900	352呎	102,000	352呎	102,000	871呎	233,700	656呎	19
十四樓 14	871呎 天台---	236,100	352呎 天台254呎	109,000	352呎 天台190呎	109,000	871呎	220,900	656呎 天台---	180

座號 樓大	F		G		H		I		J	
	建築面積	訂價	建築面積	訂價	建築面積	訂價	建築面積	訂價	建築面積	訂價
五樓 5	591呎 平台217呎	185,700	388呎 平台122呎	131,700	388呎 平台122呎	131,700	591呎 平台217呎	189,200	656呎 平台470呎	253,
六樓 6	591呎	164,600	388呎	119,700	388呎	119,700	591呎	168,100	656呎	209,
七樓 7	591呎	163,700	388呎	119,000	388呎	119,000	591呎	167,200	656呎	208,
八樓 8	591呎	162,800	388呎	118,300	388呎	118,300	591呎	166,300	656呎	207,
九樓 9	591呎	161,900	388呎	117,600	388呎	117,600	591呎	165,300	656呎	206,
十樓 10	591呎	160,900	388呎	116,900	388呎	116,900	591呎	164,400	656呎	205,
十一樓 11	591呎	160,000	388呎	116,200	388呎	116,200	591呎	163,500	656呎	204,
十二樓 12	591呎	159,100	388呎	115,500	388呎	115,500	591呎	162,600	656呎	203,
十三樓 13	591呎	158,200	388呎	114,800	388呎	114,800	591呎	161,600	656呎	202,
十四樓 14	591呎 天台359呎	168,800	388呎 天台153呎	113,800	388呎 天台153呎	113,800	591呎 天台359呎	172,300	656呎 天台---	192,

分期付款 (建築期內免息):

- 1 訂購時先交訂金五千元整。
- 2 訂購日起計於三天內付足樓價 10%
- 3 由訂購日起計每月供樓價1%，共供10期 10%
- 4 有入伙紙時再付本公司 10%
- 5 餘款70%於有入伙紙時壹次付清。或代向銀行申請貸款，分期十年，利息照當時銀行利率計算。

電巴總線安裝費 (實價)

地下	每單位	\$8,000.00
二至四樓	A座每單位	\$8,000.00
	B座每單位	\$10,000.00
五至十四樓	A, D, E, F, I, J座每單位	\$6,000.00
	B, C, G及H座每單位	\$4,000.00

按揭程序付款 (建築期內免付利息):

- 1 訂購時先付訂金五千元。
- 2 訂購日起計於三天內付足樓價 10%
- 3 避妥地脚時交樓價 5%
- 4 建至天面時交樓價 5%
- 5 有入伙紙時再付本公司 10%
- 6 餘款70%於有入伙紙時壹次付清。或代向銀行申請貸款，分期七年，利息照銀行計算。

歡迎客人提出其他付款辦法。

車位 (實價)

C1至C4	每個	\$55,000.00
L1至L5	每個	\$80,000.00

地盤電話: 3-430771 or 3-429628

怡華置業有限公司
香港畢廠街10號新順利大廈97室
電話: 五·二二九一六二至五(四線)

益新置業有限公司
皇后大道中33號萬邦行頂樓
電話: 五·二五三〇〇三(八線)



業運工業大廈 Yip Win Fty Bldg

NOT TO SCALE, FOR IDENTIFICATION PURPOSE ONLY

圖中所有數據比例，一概只作參考之用