

平面圖

Floor Plan

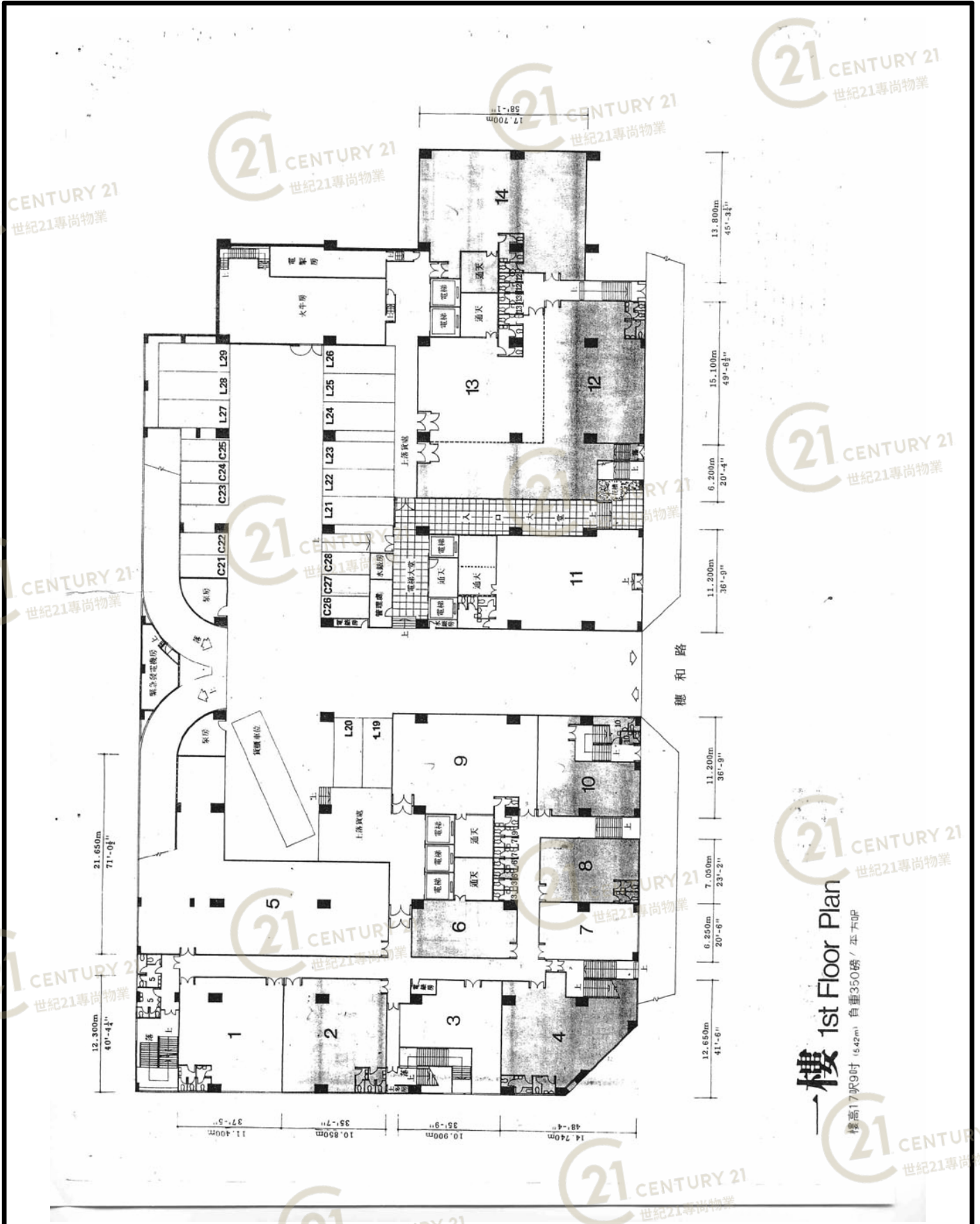

樓 1st Floor Plan

樓高17呎9吋 (5.42m) 自重350磅 / 平方呎

豐利工業中心 Goldfield Industrial Centre

NOT TO SCALE, FOR IDENTIFICATION PURPOSE ONLY

圖中所有數據比例，一概只作參考之用

平面圖

Floor Plan

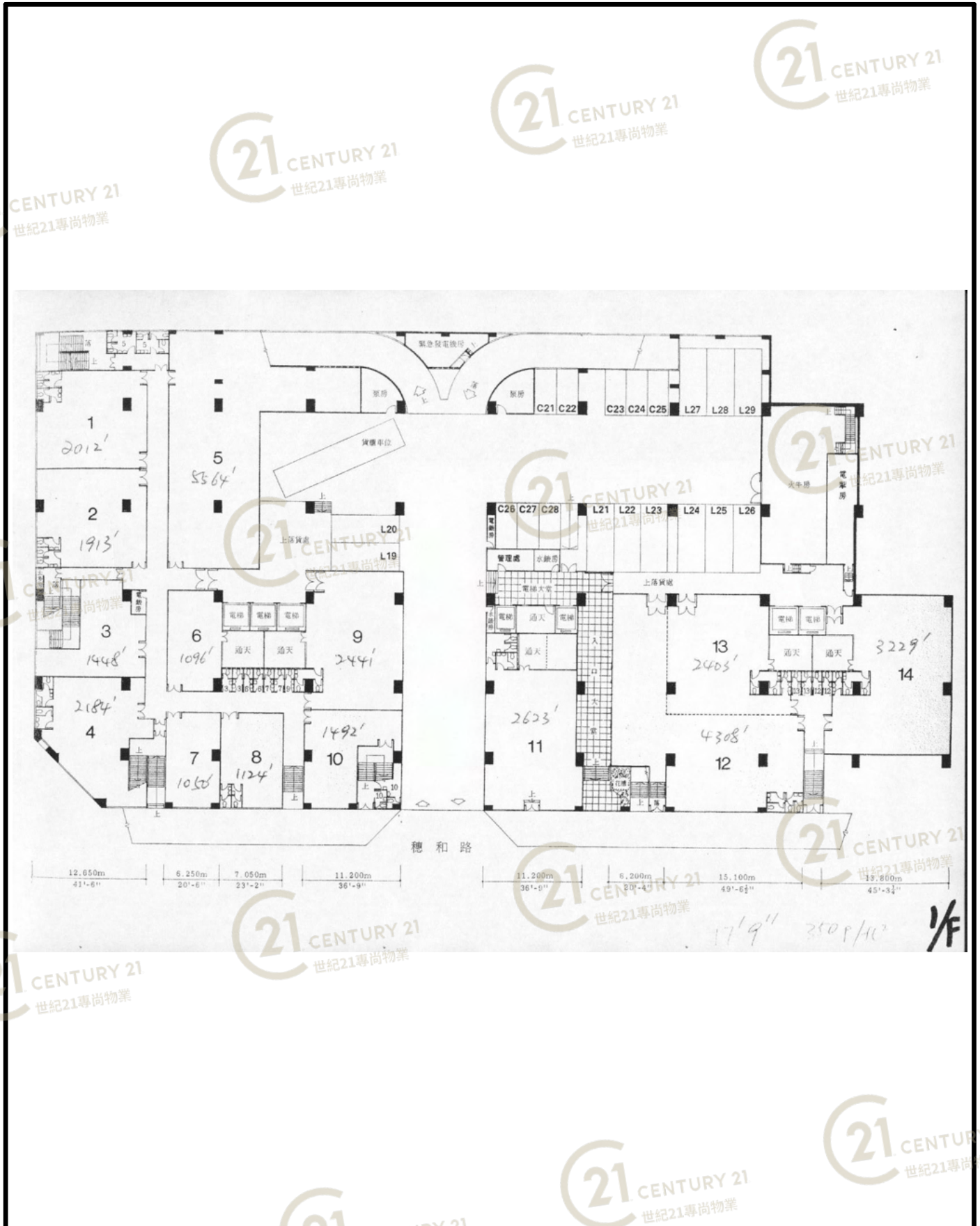

豐利工業中心 Goldfield Industrial Centre

NOT TO SCALE, FOR IDENTIFICATION PURPOSE ONLY

圖中所有數據比例，一概只作參考之用

平面圖

Floor Plan

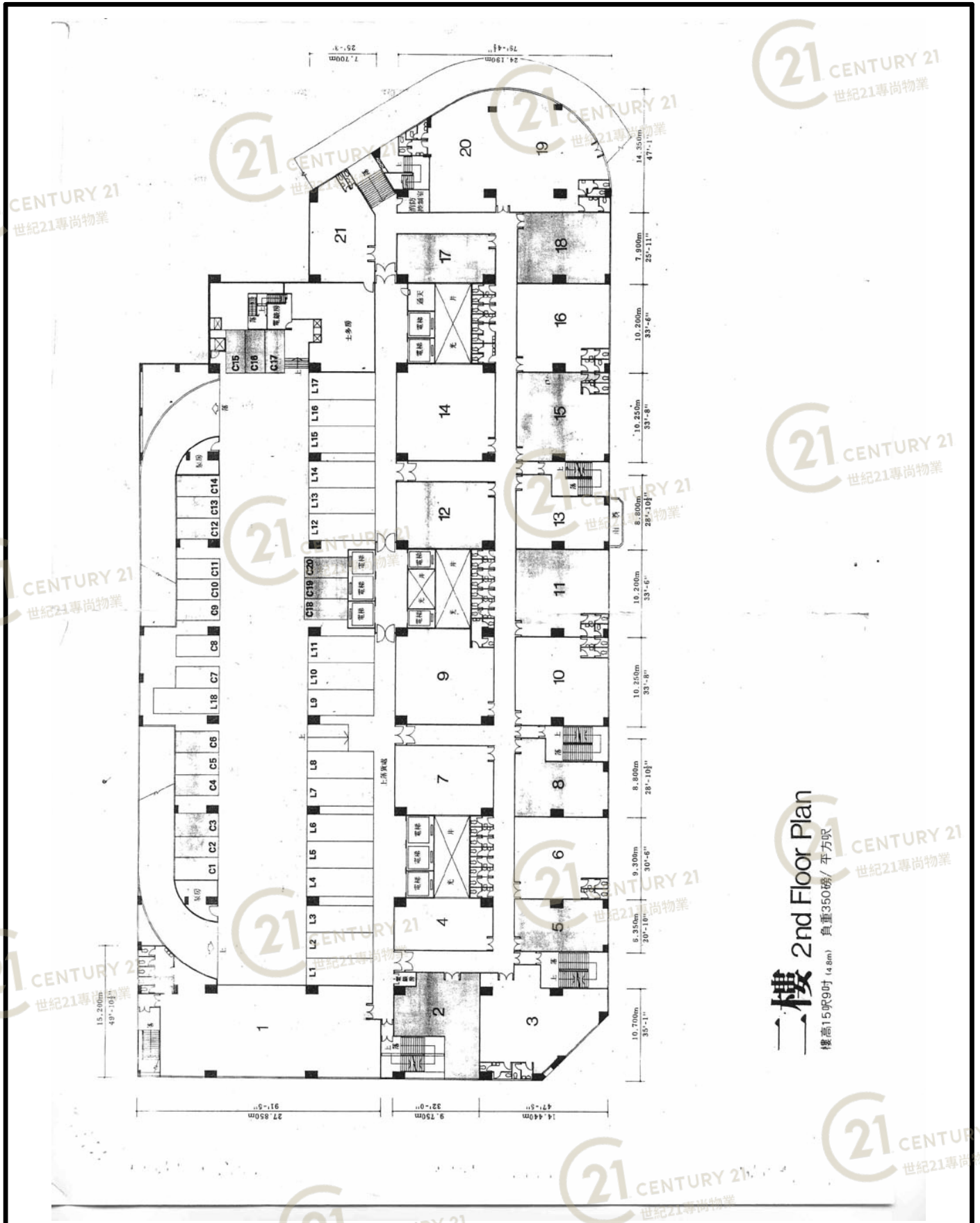

二樓 2nd Floor Plan

樓高15呎9吋 (4.8m) 負重350磅/平方呎

豐利工業中心 Goldfield Industrial Centre

NOT TO SCALE, FOR IDENTIFICATION PURPOSE ONLY
 圖中所有數據比例，一概只作參考之用

平面圖

Floor Plan

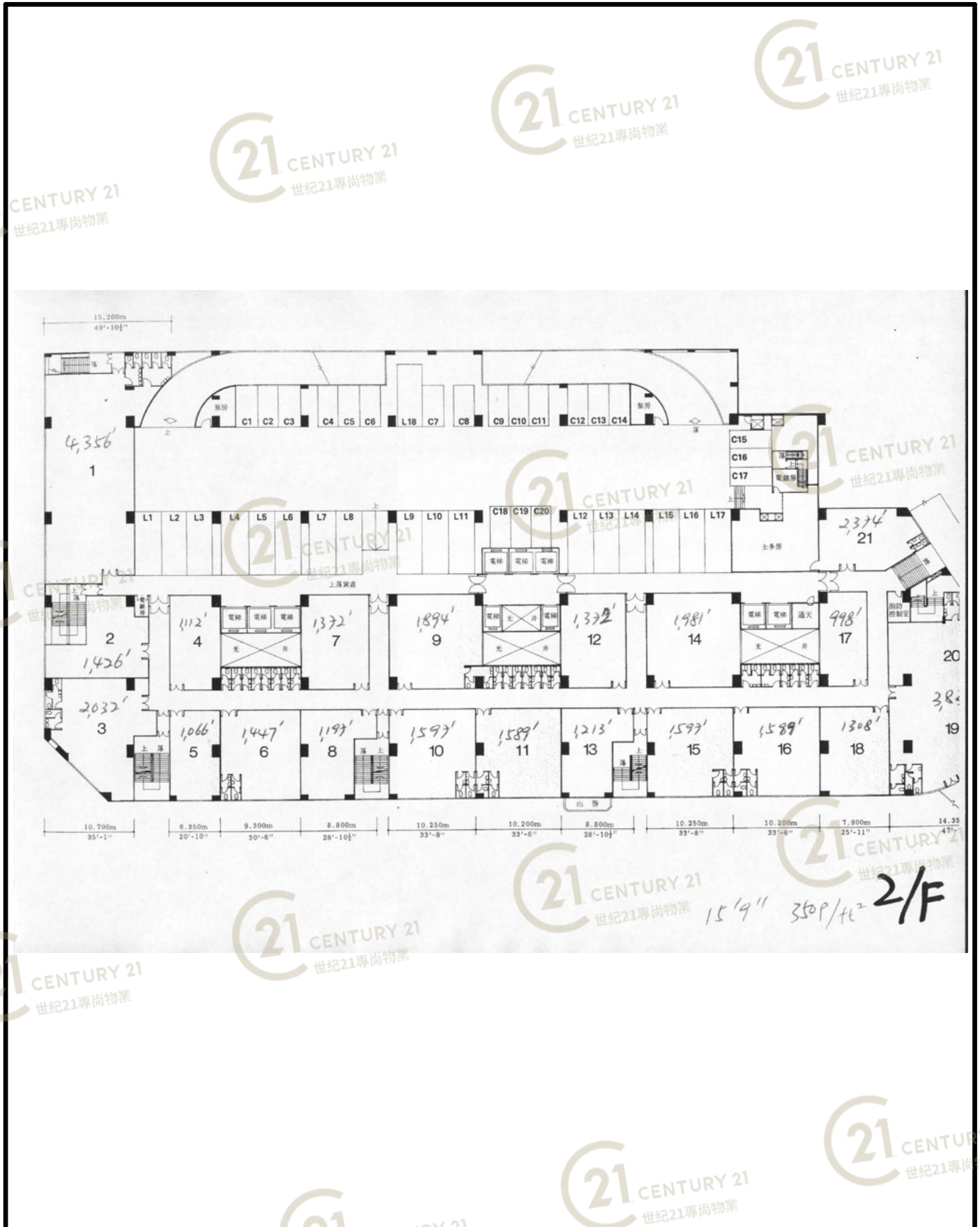

豐利工業中心 Goldfield Industrial Centre

NOT TO SCALE, FOR IDENTIFICATION PURPOSE ONLY

圖中所有數據比例，一概只作參考之用

平面圖

Floor Plan

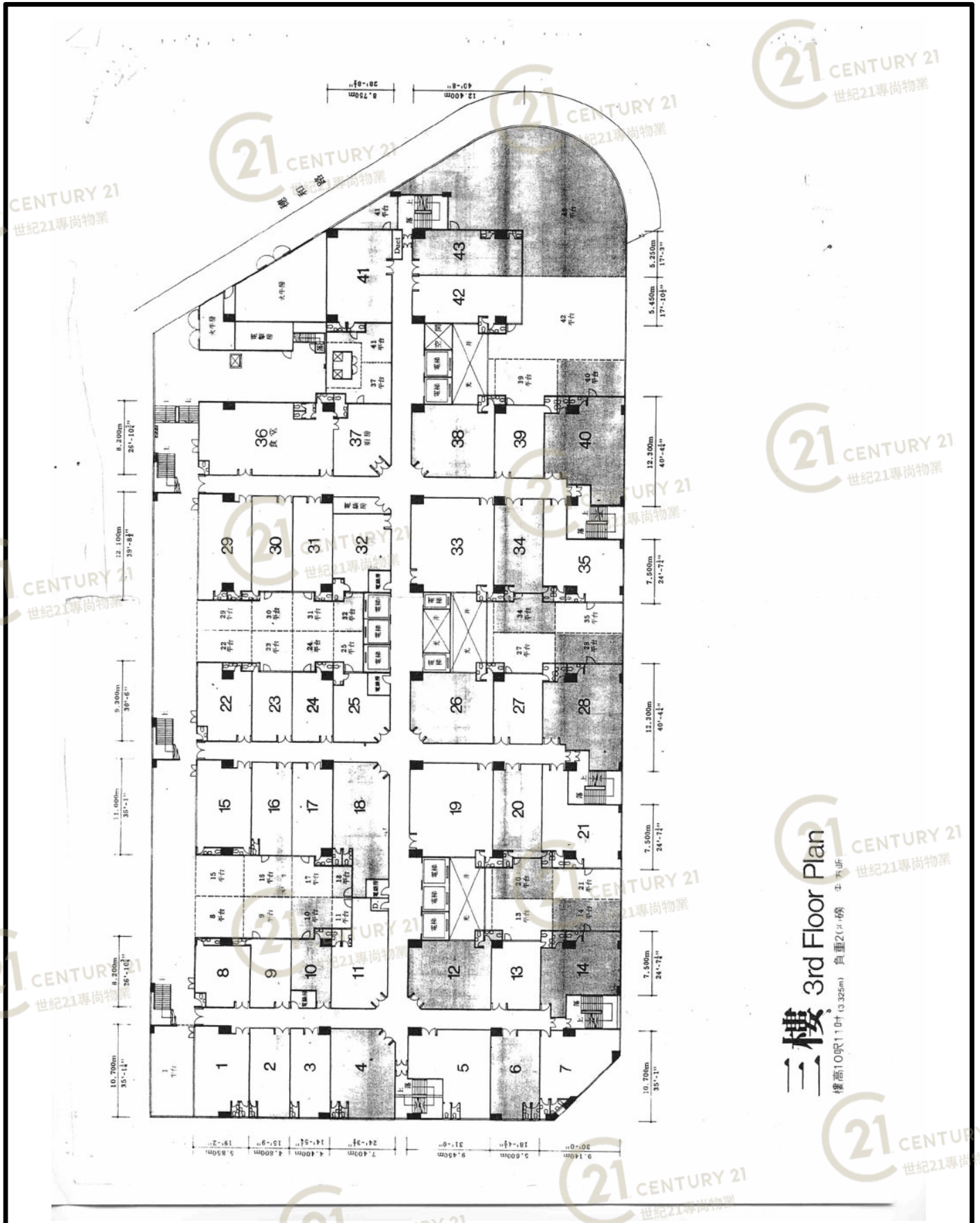

三樓 3rd Floor Plan
樓高10呎11吋 (3.325m) 負重2(1/2)噸 土 5.75JF

豐利工業中心 Goldfield Industrial Centre

NOT TO SCALE, FOR IDENTIFICATION PURPOSE ONLY
圖中所有數據比例，一概只作參考之用

平面圖

Floor Plan

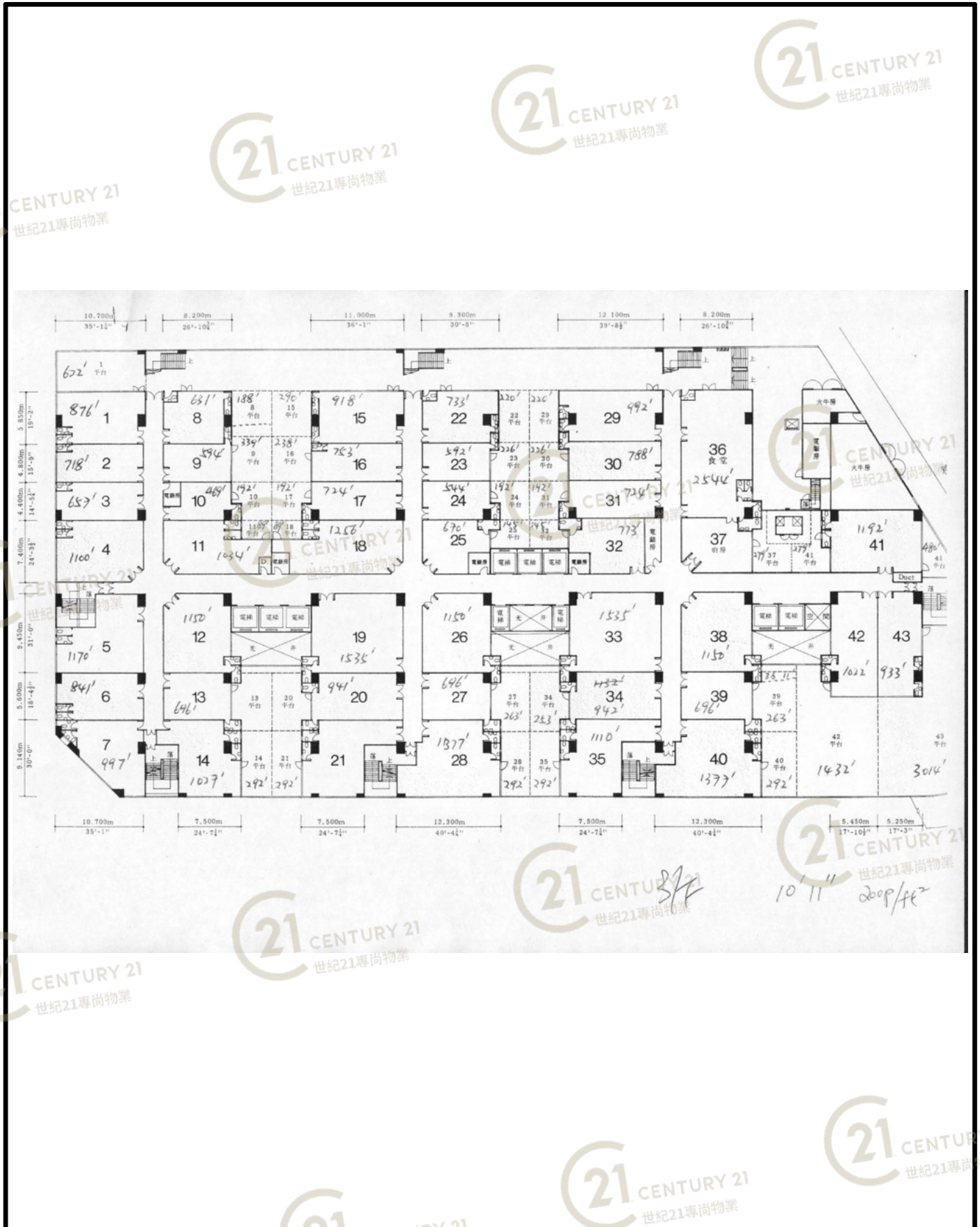

豐利工業中心 Goldfield Industrial Centre

NOT TO SCALE, FOR IDENTIFICATION PURPOSE ONLY

圖中所有數據比例，一概只作參考之用

平面圖

Floor Plan

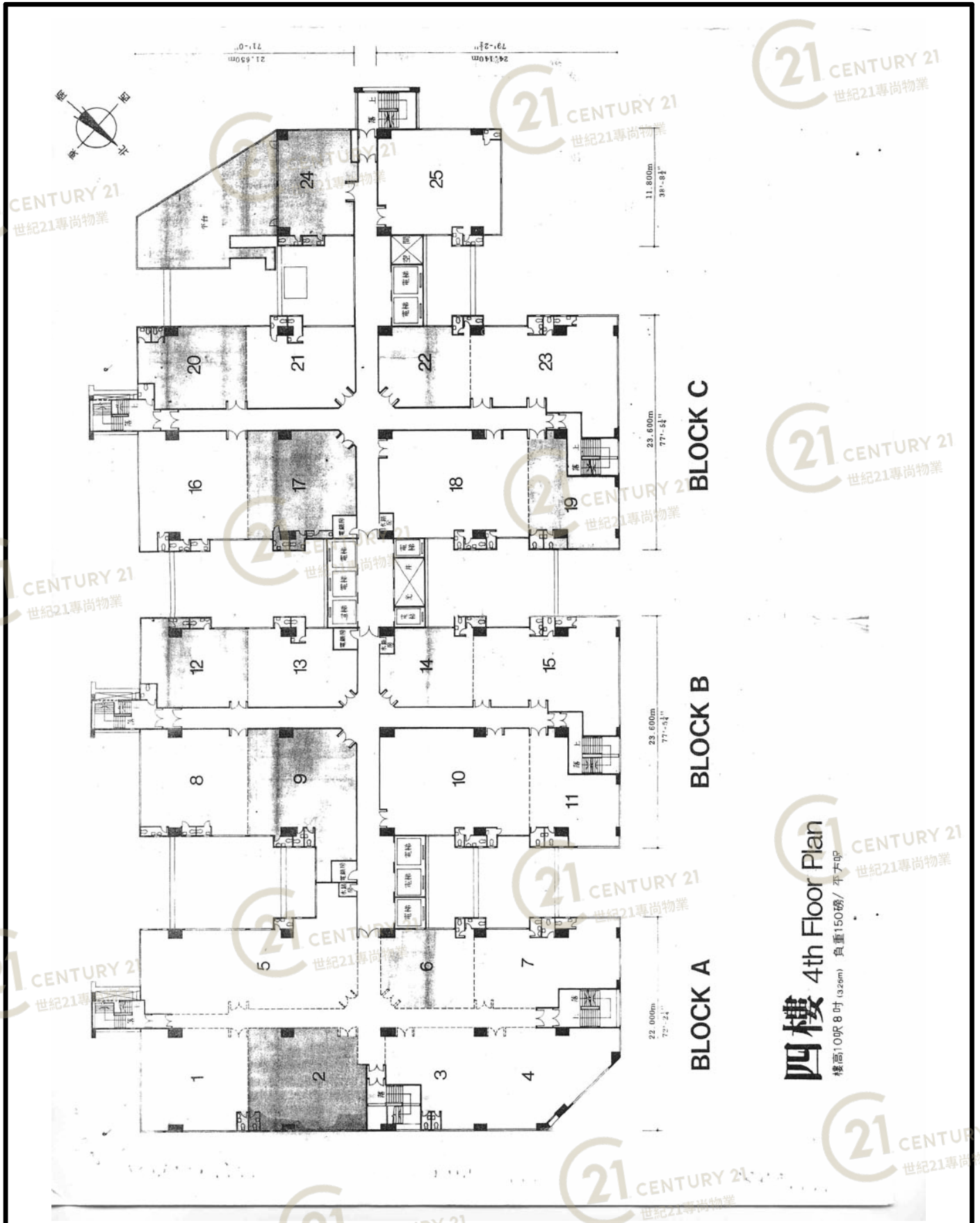

四樓 4th Floor Plan

樓高10呎8吋 (3.25m) 負重150磅/平方呎

豐利工業中心 Goldfield Industrial Centre

NOT TO SCALE, FOR IDENTIFICATION PURPOSE ONLY

圖中所有數據比例，一概只作參考之用

平面圖

Floor Plan

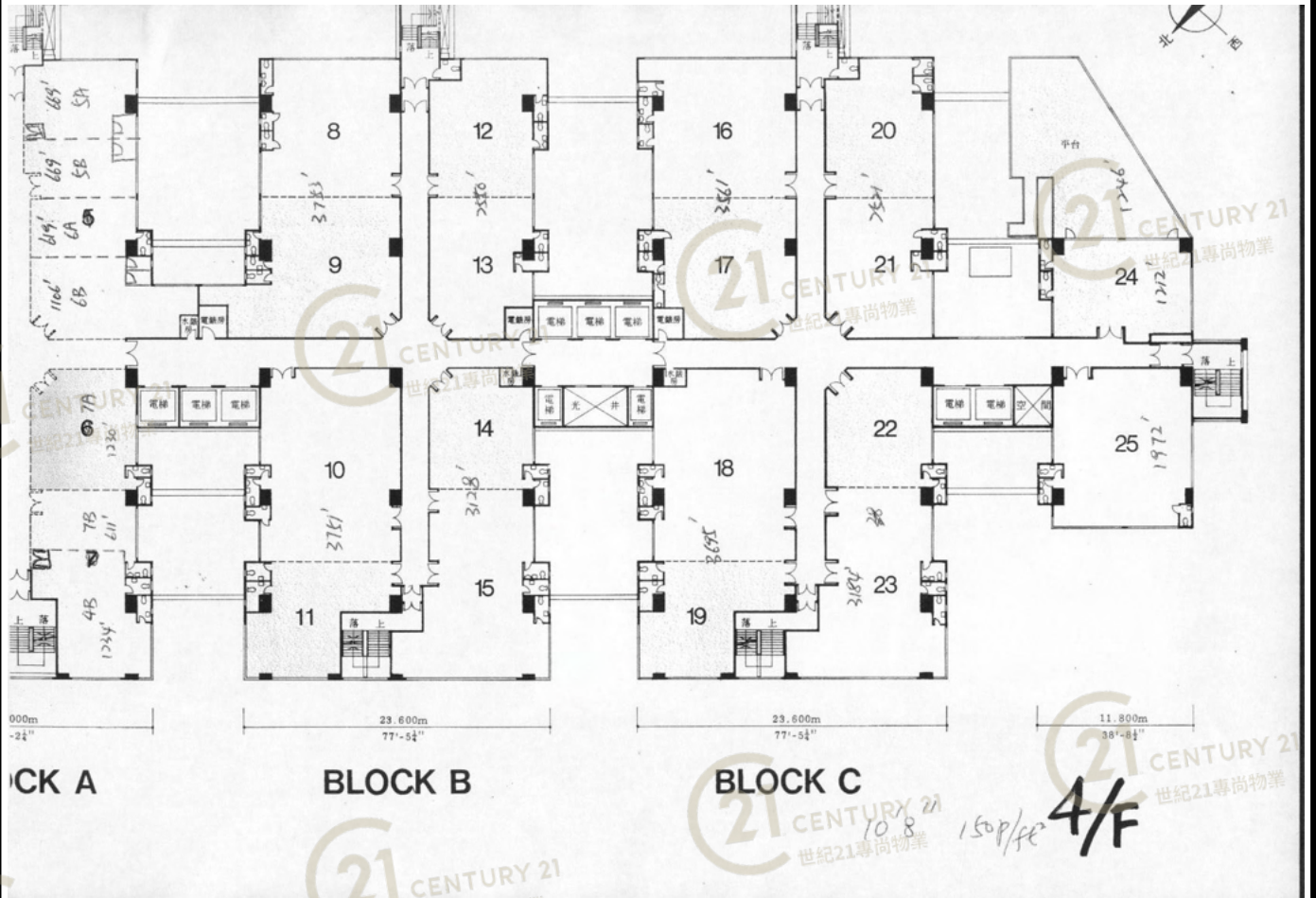

豐利工業中心 Goldfield Industrial Centre

NOT TO SCALE, FOR IDENTIFICATION PURPOSE ONLY

圖中所有數據比例，一概只作參考之用

平面圖

Floor Plan

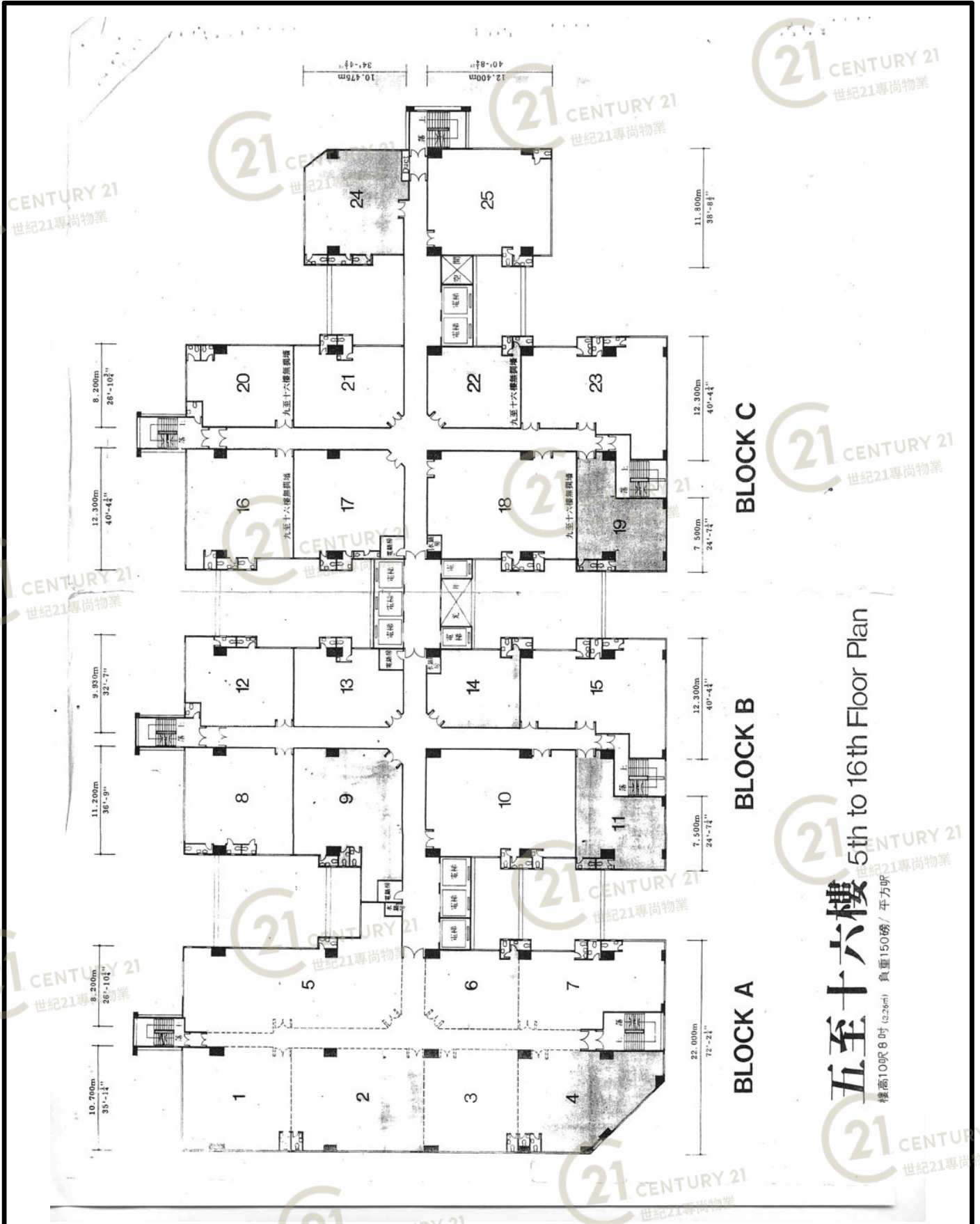

五至十六樓 5th to 16th Floor Plan

樓高10呎8吋 (3.26m) 負重150磅/平方呎

豐利工業中心 Goldfield Industrial Centre

NOT TO SCALE, FOR IDENTIFICATION PURPOSE ONLY
圖中所有數據比例，一概只作參考之用

平面圖

Floor Plan

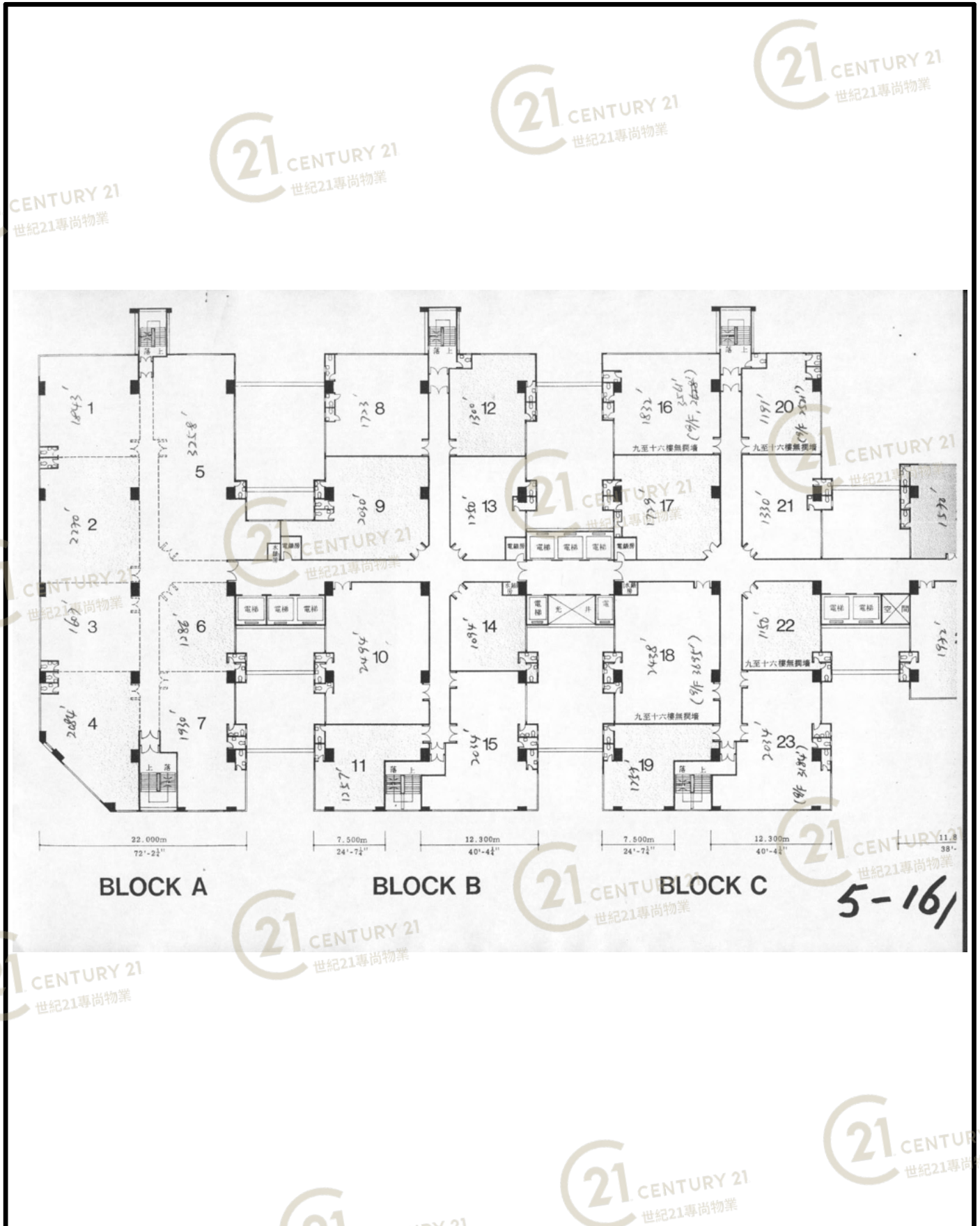

豐利工業中心 Goldfield Industrial Centre

NOT TO SCALE, FOR IDENTIFICATION PURPOSE ONLY

圖中所有數據比例，一概只作參考之用

VOLUME 11 NUMBER 142

JULY 13, 1990

GOLDFIELD INDUSTRIAL CENTRE
SHAN MEI STREET/SUI WO ROAD, FO TAN,
SHATIN, N.T. (STTL 142)

financial
chronicle

豐利工業中心

沙田火炭 112 地段 · 山尾街 · 穗禾路三面大單邊

PROPERTY SALES ANALYSIS

A REFERENCE FOR PROPERTY INVESTMENT

PLEASE SIGN AFTER READING

1	
2	<i>[Signature]</i>
3	<i>[Signature]</i>
4	
5	



[Handwritten signature]

Investor Publication Limited 18-19, Connaught Road West
Uwa Building 8-B Hong Kong 5-481252 5-481328 5-481890

豐利工業中心 Goldfield Industrial Centre

NOT TO SCALE, FOR IDENTIFICATION PURPOSE ONLY

圖中所有數據比例，一概只作參考之用

平面圖

Floor Plan

沙田火炭 112 地段 · 山尾街 · 穗禾路三面大單邊

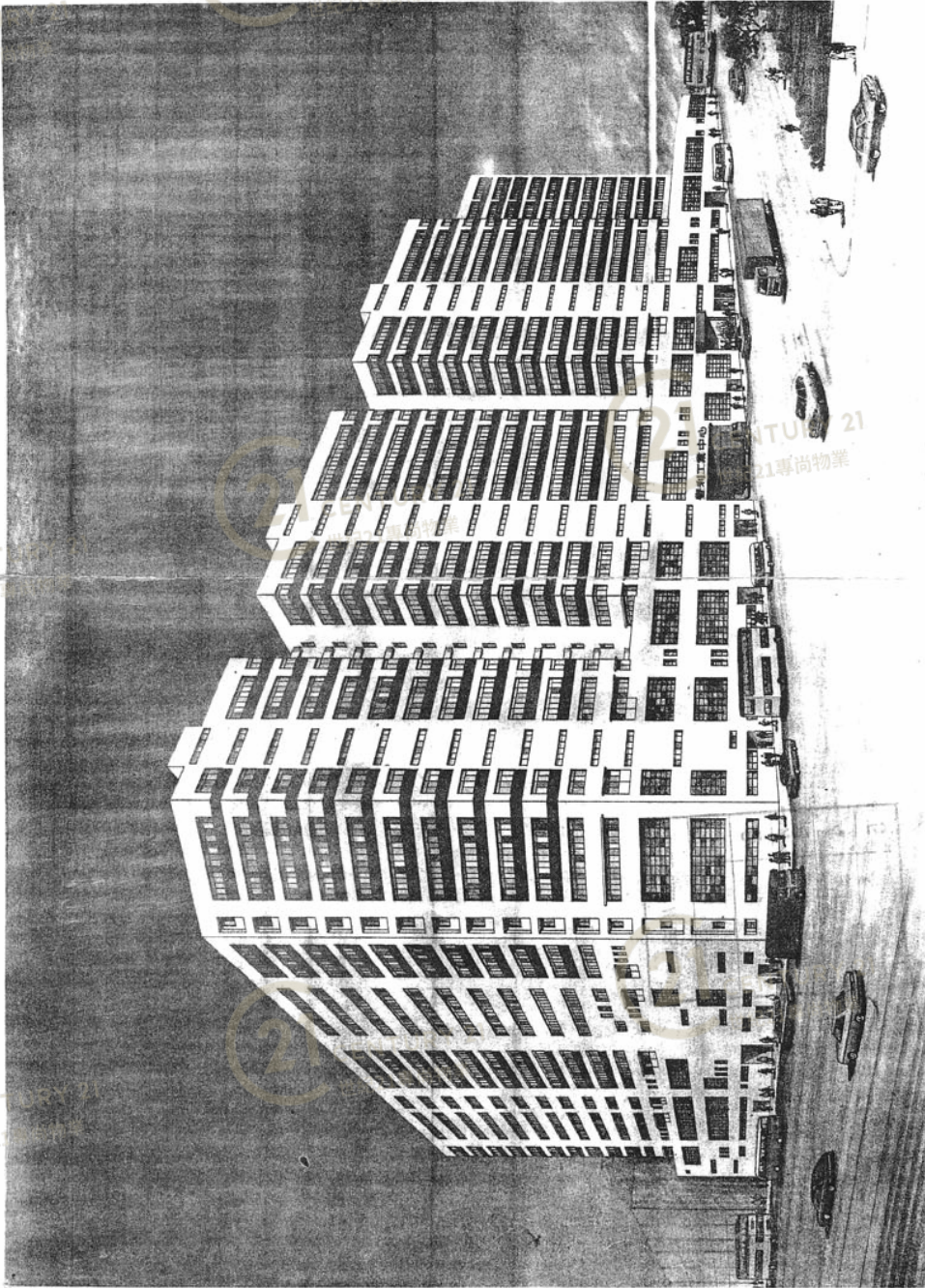

Goldfield Industrial Centre

SHATIN TOWN LOT NUMBER 112

豐利工業中心 Goldfield Industrial Centre

NOT TO SCALE, FOR IDENTIFICATION PURPOSE ONLY
圖中所有數據比例，一概只作參考之用



利嘉閣(工商舖)
RICACORP (C.I.R.) PROPERTIES
(operated by Ricacorp Properties Limited)

地產代理(公司)牌照號碼C-002504

平面圖

Floor Plan

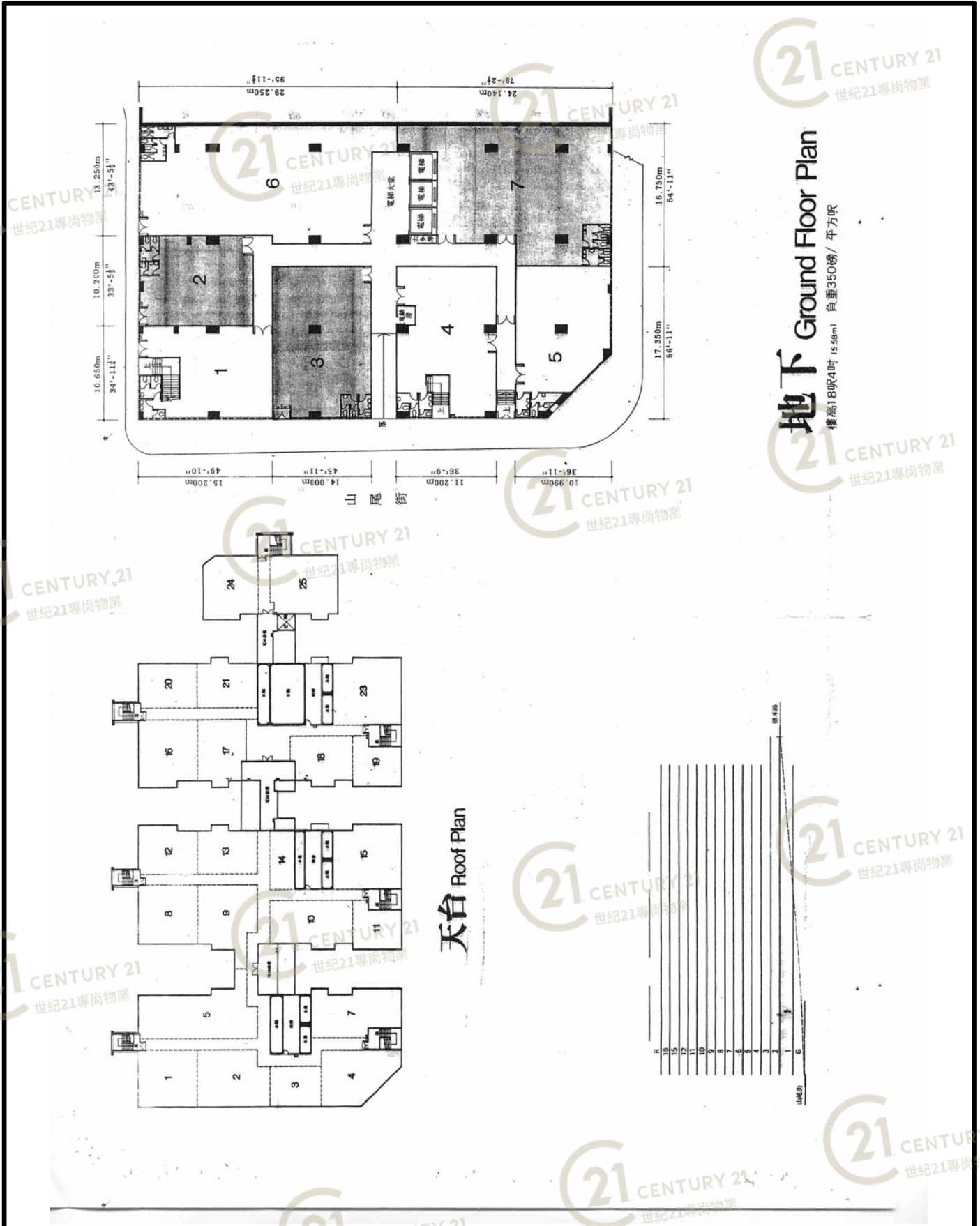

豐利工業中心 Goldfield Industrial Centre

NOT TO SCALE, FOR IDENTIFICATION PURPOSE ONLY

圖中所有數據比例，一概只作參考之用

平面圖

Floor Plan

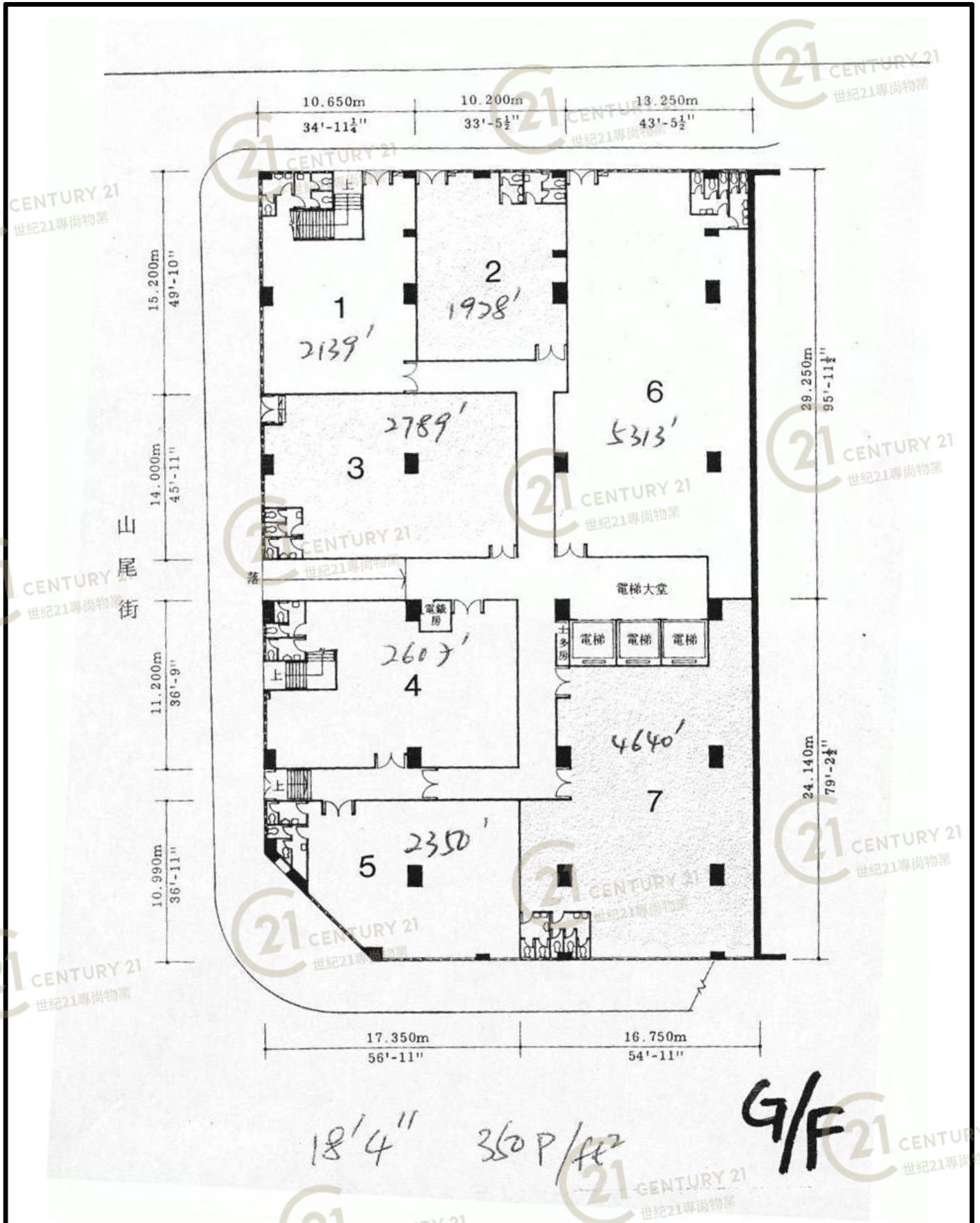

豐利工業中心 Goldfield Industrial Centre

NOT TO SCALE, FOR IDENTIFICATION PURPOSE ONLY

圖中所有數據比例，一概只作參考之用

平面圖

Floor Plan

GENERAL INFORMATION

Name of Building 物業名稱 : Goldfield Industrial Centre
Type of Building 類型 : Industrial
Location 地點 : Shan Mei Street/Sui Wo Road, P.O. Tan, Shatin, N.T. (STTL 112)
Memorial Number 地契編號 :
Former Leaseholder 前手業主 : Hyaline Realty Ltd
Current Leaseholder 現手業主 :
Site Area 面積 :
Date of acquisition 購手日期 :
Price of acquisition 售價 :
Land Price/sq.ft. 每呎平均地價 :
Amount Mortgaged (if any) 按揭 :
Mortgagee 銀行 :
Sales Office 售樓代理 : Wah Ha Real Estate Agency Ltd

Term of years 年期 : 7 Years
Date of first sale 首次開售日期 : July 12, 1990
Date of Completion 估計入伙日期 : Completed
Number of units sold (if any) : 31 Units
 已銷售單位
Construction Progress 工程進度 : Completed
Architect 建築師 :
Contractor 建築商 :

Sold Units

TYPE 類型	Gross Area 樓面面積	Usable Area 實用面積	Percentage Sold 百分比
COMMERCIAL 商業	-	-	-
INDUSTRIAL 工業	73,625 s.f.	54,324 s.f.	12 %
RESIDENTIAL 住宅	-	-	-
TOTAL 總數	73,625 s.f.	54,324 s.f.	12 %

Total Number of Units 單位總數 :
 Residential 住宅 : (Shop 舖位) - (Office 寫字樓)
 Commercial 商業 : 260 Units
 Industrial 工業 :
Number of Storey 物業層數 : 15/S

TYPE 類型	Gross Area 樓面面積	Usable Area 實用面積	Total Lisi Price 總價 (Dis % 折實售價)	Average Price/Sq.ft. 每呎平均售價 (Dis % 折實價)	Highest/Lowest Price per sq.ft. 最高/最低每呎平均價 (Dis % 折實價)	Size of Units 單位面積
COMMERCIAL 商業	-	-	-	-	-	-
INDUSTRIAL (G/F)	21,766 sq.ft.	16,061 sq.ft.	HK\$ 30,471,800	HK\$1,400	HK\$1,453 / HK\$1,356	1,928 sq.ft. / 5,313 sq.ft.
INDUSTRIAL 工業 (1/F - 16/F)	591,777 sq.ft. (42,021 sq.ft.)*	436,637 sq.ft. (42,021 sq.ft.)*	HK\$411,751,800	HK\$ 695 **	HK\$1,416 / HK\$ 617	469 sq.ft. / 14,278 sq.ft.
TOTAL 總數	613,543 sq.ft. (42,021 sq.ft.)*	452,698 sq.ft. (42,021 sq.ft.)*	HK\$442,222,800	-	-	-

* Roof and Flat Roof
 ** Excluding Units with Roof or Flat Roof

豐利工業中心 Goldfield Industrial Centre

NOT TO SCALE, FOR IDENTIFICATION PURPOSE ONLY

圖中所有數據比例，一概只作參考之用

平面圖

Floor Plan



豐利工業中心 Goldfield Industrial Centre

NOT TO SCALE, FOR IDENTIFICATION PURPOSE ONLY

圖中所有數據比例，一概只作參考之用

豐利工業中心位於沙田火炭 112 號地段，山尾街、穗禾路大單邊，為新城市發展之工業區中心，交通暢順，各線巴士小巴穿梭其間，火車站及高速公路近在咫尺，貨運便捷。毗鄰公共屋邨及廠區林立，工源充足，誠為設廠之理想地點。

豐利工業中心佔地約六萬平方呎，樓高十五層單位大小俱備，設計四正實用，柱位特少，排機容易。名廠大型客貨電梯多部，客貨上落快捷；一樓及二樓停車場，裝卸貨物，更為方便。

本中心交由經驗豐富之專員管理，無論消防措施、防盜及清潔服務等，均完善可靠。

建築用料及設備說明

- 鋼筋：所有鋼筋用足力標準鋼筋，依照工務局批准圖則扎妥。
- 石漆：按照工務局之規定，落足英坭海沙，用機器和震透落實。
- 牆壁：所有內外牆壁均用鋼筋石屎及上等磚夾泥沙漿砌結。
- 天面：天面舖多層百鐵青及砌厚身太陽磚，防水隔熱。
- 鋁窗：四樓以上全部安裝米路原色鋁窗(地下至三樓用鉛水鋼窗)，安裝來路光潔玻璃。
- 廁所：地台砌“方紙皮石，牆身砌 6” 方白磁瓦或紙皮石 6 呎高磅水，配坐廁面盆全套。
- 門窗：全部門框採用上等山樟木精工裝配膠夾板面木門。
- 油漆：所有門窗鐵器均用紅丹打底，再髹上等油漆。
- 電梯：日本富士達高速重直梯十部，人貨上落，均極快捷。
- 消防：全樓裝設防火喉，花灑，獨立發電系統，如遇停電時，所有公共電燈，消防電梯如常操作，一切設備，均照消防處指示設妥。
- 電器：設有三間高壓火牛房，電力充足，所有電力供應及安裝設計由電燈公司批准，並照有關條例設妥。
- 渠道：一切明暗渠沙井，均照圖則設妥，所有污水，雨水，臭氣筒等，概用生鐵管及 P.V.C. 管照圖則設妥。
- 水錶：每伙安裝獨立水錶一個。
- 外牆：外牆(除通天)砌顏色玻璃紙皮石，美觀耐用。
- 其他：每單位安裝預留信箱一個。
- 附註：入伙時部份天台，平台或通天範圍如設有水喉，水錶位及泵房，本公司不作任何賠償。其他一切未列舉者或上述如有更改，均照工務局批准圖則設妥。

入口大堂：獨立入口大堂由名師精心設計，牆身鋪砌意大利名廠美術磁磚至鉛質假天花、地台鋪砌意大利名廠美術地台磚，氣派高雅。

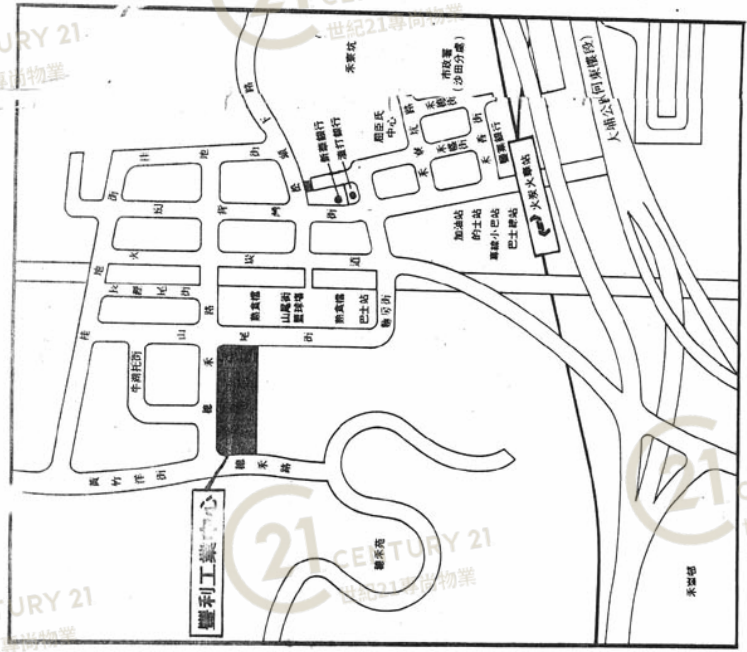

香港灣仔皇后大道東 43-59 號東美中心 25 樓
 電話：5-27182(十五線)
 地盤管理處電話：0-6012109

華廈地產代理有限公司
 Wah Ha Real Estate Agency Ltd.

發展商
 Developer
 WAH HA ENTERPRISES LIMITED
 HYALITE REALTY LIMITED

豐利工業中心 Goldfield Industrial Centre

NOT TO SCALE, FOR IDENTIFICATION PURPOSE ONLY
 圖中所有數據比例，一概只作參考之用

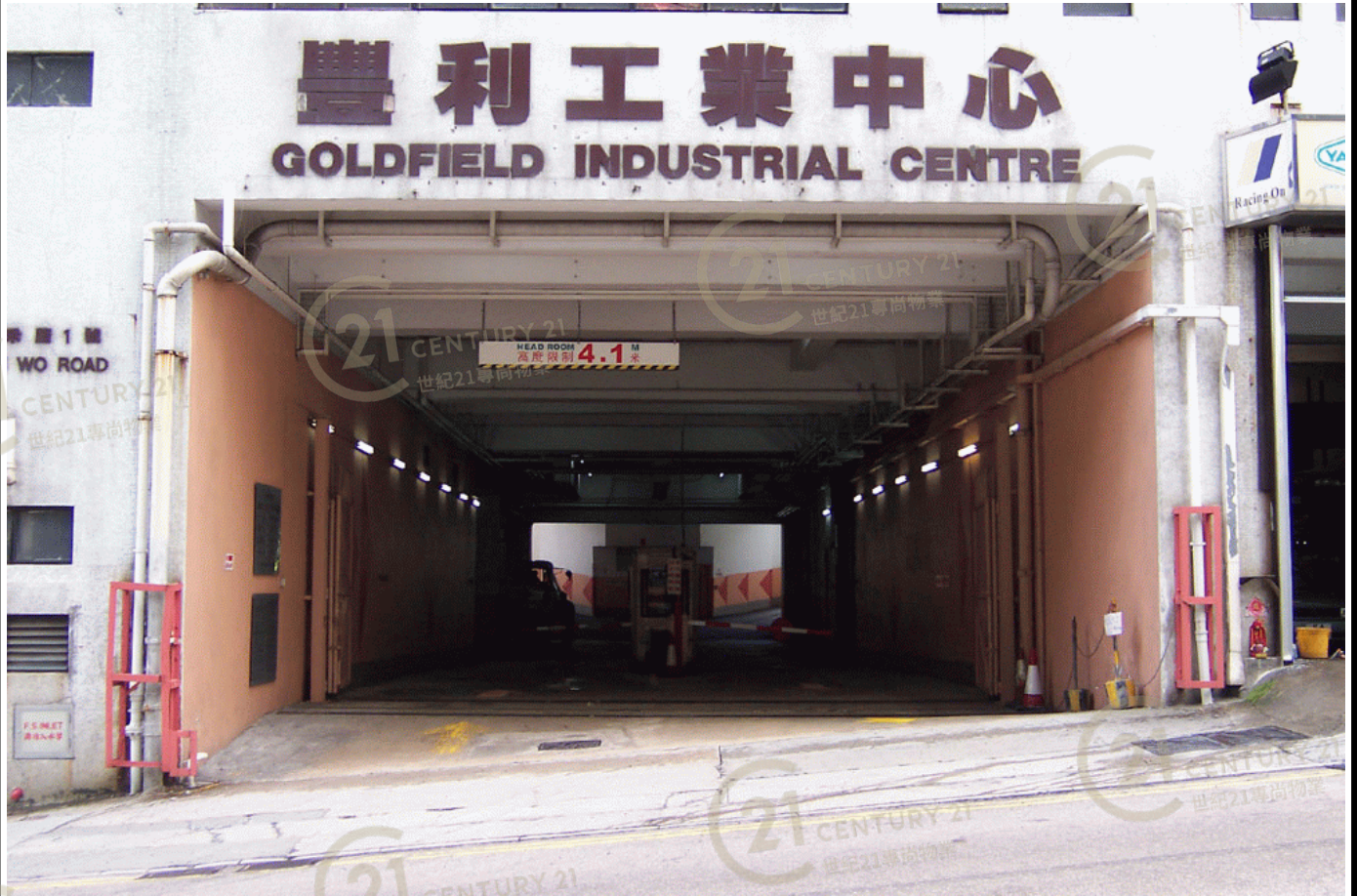

豐利工業中心 Goldfield Industrial Centre

NOT TO SCALE, FOR IDENTIFICATION PURPOSE ONLY

圖中所有數據比例，一概只作參考之用



豐利工業中心 Goldfield Industrial Centre

NOT TO SCALE, FOR IDENTIFICATION PURPOSE ONLY

圖中所有數據比例，一概只作參考之用



豐利工業中心 Goldfield Industrial Centre

NOT TO SCALE, FOR IDENTIFICATION PURPOSE ONLY

圖中所有數據比例，一概只作參考之用

平面圖

Floor Plan

PRICE LIST 訂價表

FLOOR 層	UNIT 單位	GA (sq. ft.) 建築面積	UA (sq. ft.) 實用面積	LP (HK\$) 售價	AP/sq. ft. 每呎平均價
5-8/F	25	1,972	1,455	\$1,284,480	\$651
APP : @HK\$631					
9/F	1-7	14,278	10,535	\$8,996,850	\$630
10/F	8	1,723	1,271	1,103,850	641
11/F	9	2,030	1,498	1,258,200	620
12/F	10	2,494	1,840	1,539,720	617
15/F	11	1,257	928	797,220	634
	12	1,300	959	833,940	641
	13	1,250	922	776,160	621
	14	1,094	807	678,510	620
	15	2,034	1,501	1,289,700	634
	16-17	3,561	2,628	2,245,500	631
	18-19	3,695	2,726	2,301,930	623
	20-21	2,521	1,860	1,609,200	638
	22-23	3,184	2,349	1,988,910	625
	24	1,570	1,158	1,030,320	656
	25	1,972	1,455	1,284,480	651
APP : @HK\$631					
-16/F	1-7	14,278	10,535	\$9,991,260	\$700
	8	1,723	1,271	1,252,980	727
		Roof : 1,284 s.f.			

FLOOR 層	UNIT 單位	GA (sq. ft.) 建築面積	UA (sq. ft.) 實用面積	LP (HK\$) 售價	AP/sq. ft. 每呎平均價
4/F	24	1,212	894	\$953,640	\$787
		Flat roof : 1,246 s.f.			
	25	1,972	1,455	1,295,010	657
APP : @HK\$634					
5/F	1-7	14,278	10,535	\$8,996,850	\$630
6/F	8	1,723	1,271	1,103,850	641
7/F	9	2,030	1,498	1,258,200	620
8/F	10	2,494	1,840	1,539,720	617
	11	1,257	928	797,220	634
	12	1,300	959	833,940	641
	13	1,250	922	776,160	621
	14	1,094	807	678,510	620
	15	2,034	1,501	1,289,700	634
	16	1,832	1,352	1,174,230	641
	17	1,729	1,276	1,066,770	617
	18	2,438	1,799	1,504,800	617
	19	1,257	928	797,130	634
	20	1,191	879	765,630	643
	21	1,330	981	834,300	627
	22	1,150	849	714,600	621
	23	2,034	1,501	1,290,780	635
	24	1,570	1,158	1,030,320	656

豐利工業中心 Goldfield Industrial Centre

NOT TO SCALE, FOR IDENTIFICATION PURPOSE ONLY

圖中所有數據比例，一概只作參考之用

平面圖

Floor Plan

PRICE LIST 訂價表

FLOOR 層	UNIT 單位	GA (sq. ft.) 建築面積	UA (sq. ft.) 實用面積	LP (HK\$) 售價	AP/sq. ft. 每呎平均價
3/F	38	1,150	849	\$721,800	\$628
		Flat Roof : 77 s.f.			
	39	696	514	464,400	667
	40	1,377	1,016	958,500	696
		Flat Roof : 263 s.f.			
	41	1,192	880	892,800	749
		Flat Roof : 480 s.f.			
	42	1,022	754	865,800	847
		Flat Roof : 1,432 s.f.			
	43	933	688	953,100	1,022
		Flat Roof : 3,014 s.f.			
APF : @HK\$685					
4/F	1-7	13,813	10,192	\$8,631,000	\$625
		3,753	2,760	2,376,810	633
	10-11	3,751	2,768	2,351,610	627
		2,550	1,881	1,617,300	634
	14-15	3,128	2,308	1,960,920	627
		3,561	2,628	2,254,950	633
	18-19	3,695	2,726	2,310,660	625
		2,521	1,860	1,599,570	634
	22-23	3,184	2,349	1,995,570	627

FLOOR 層	UNIT 單位	GA (sq. ft.) 建築面積	UA (sq. ft.) 實用面積	LP (HK\$) 售價	AP/sq. ft. 每呎平均價
3/F	26	1,150	849	\$721,800	\$628
		Flat Roof : 77 s.f.			
	27	696	514	463,500	666
		Flat Roof : 263 s.f.			
	28	1,377	1,016	957,600	695
		Flat Roof : 292			
	29	992	732	701,100	707
		Flat Roof : 220 s.f.			
	30	788	581	515,700	654
		Flat Roof : 226 s.f.			
	31	724	534	472,500	653
		Flat Roof : 192 s.f.			
	32	773	570	495,900	642
		Flat Roof : 145 s.f.			
	33	1,535	1,132	959,400	625
		Flat Roof : 75 s.f.			
	34	942	695	613,800	652
		Flat Roof : 253 s.f.			
	35	1,110	819	778,500	701
		Flat Roof : 292 s.f.			
	36-37	2,544	1,877	1,814,400	713
		Flat Roof : 279 s.f.			

豐利工業中心 Goldfield Industrial Centre

NOT TO SCALE, FOR IDENTIFICATION PURPOSE ONLY

圖中所有數據比例，一概只作參考之用

平面圖

Floor Plan

COMPARATIVE ANALYSIS ON BUILDINGS IN SIMILAR LOCATION

World-Wide Industrial Centre (Industrial)
 Location : 43-47, Shan Mei Street, Fo Tan, Shatin, N.T. (STIL 137)
 Date of first sale : April 2, 1989 (Vol 10 No 062)

Goldfield Industrial Centre (Industrial)
 Location : Shan Mei Street/Sui Wo Road, Fo Tan, Shatin, N.T. (STIL 112)
 July 12, 1990 (Vol 11 No 142)

Gross Area (sq. ft.)	Usable Area (sq. ft.)	Total List Price (HK\$)	Price Differential (in percentage)	
			High	Low
576,253 (25,918)*	400,073 (25,918)*	\$464,496,000	- 29 % / - 9 %	+ 19 % / + 4 %
613,543 (42,021)*	436,637 (42,021)*	\$442,223,280	- 6 %	- 3 %

* Flat Roof
 ** Excluding Units with Roof or Flat Roof with Fl. Roof

售樓代理: 華廈地產代理有限公司
 Sales Agent: Wah Ha Real Estate Agency Ltd.

香港灣仔皇后大道東43-59號東美中心25樓
 電話: 5-271821 (十五線)
 地盤售價處電話: 0-6012109

發展商: WAH HA ENTERPRISES LIMITED
 Developer: HYALINE REALTY LIMITED

豐利工業中心 Goldfield Industrial Centre

NOT TO SCALE, FOR IDENTIFICATION PURPOSE ONLY
 圖中所有數據比例, 一概只作參考之用

平面圖

Floor Plan

PRICE LIST 訂價表

FLOOR 層	UNIT 單位	GA (sq.ft.) 建築面積	UA (sq.ft.) 實用面積	LP (HK\$) 售價	AP/sq.ft. 每呎平均價
16/F	24	1,570	1,158	\$1,171,890	\$746
		Roof : 1,219 s.f.			
	25	1,972	1,455	1,449,180	735
		Roof : 1,423 s.f.			
APF : \$HK\$735					

Explanatory Notes :

GA : Gross Area
 UA : Usable Area (Suggested by Developer)
 LP : Discounted Price (Less 10 %)
 AP/sq.ft. : Average Price Per Square Foot
 APF : Average Price Per Square Foot Per Floor

貨車位：
 L1-L29 每個 \$350,000.-

私家車位：
 C1-5, 10-17, 19-22, 24-28 每個 \$230,000.-
 C6, 9, 18, 23 每個 \$260,000.-
 C7, 8 每個 \$350,000.-

租巴頭：
 1,000呎以下 \$3,000.-
 1,001-2,000呎 \$4,000.-
 2,001-4,000呎 \$8,000.-
 4,001-6,000呎 \$10,000.-
 6,000呎以上 \$20,000.-

付款方法：

訂購時先付訂金壹萬元正，由訂購日起計五天內付足餘款20%（連訂金在內），並到律師樓簽署買賣合約，繳取80%於訂購日起一個月內付清。



FLOOR 層	UNIT 單位	GA (sq.ft.) 建築面積	UA (sq.ft.) 實用面積	LP (HK\$) 售價	AP/sq.ft. 每呎平均價
16/F	9	2,030	1,498	\$1,442,430	\$711
		Roof : 1,387 s.f.			
	10	2,494	1,840	1,702,080	682
		Roof : 1,416 s.f.			
	11	1,257	928	888,210	707
		Roof : 790 s.f.			
	12	1,300	959	954,900	735
		Roof : 1,041 s.f.			
	13	1,250	922	911,340	729
		Roof : 1,158 s.f.			
	14	1,094	807	731,070	668
		Roof : 466 s.f.			
	15	2,034	1,501	1,484,550	730
		Roof : 1,675 s.f.			
	16-17	3,561	2,628	2,520,090	708
		Roof : 2,379 s.f.			
	18-19	3,695	2,726	2,514,960	681
		Roof : 1,868 s.f.			
	20-21	2,521	1,860	1,842,390	731
		Roof : 2,007 s.f.			
	22-23	3,184	2,349	2,180,340	685
		Roof : 1,675 s.f.			

豐利工業中心 Goldfield Industrial Centre

NOT TO SCALE, FOR IDENTIFICATION PURPOSE ONLY

圖中所有數據比例，一概只作參考之用

平面圖

Floor Plan

Location : Shan Mei Street/Sui Wo Road,
Fo Tan, Shatin, N.T. (STPL 112)
地址

PRICE LIST 訂價表

Name of Building : Goldfield Industrial Centre
大廈名稱

FLOOR 層	UNIT 單位	GA (sq. ft.) 建築面積	UA (sq. ft.) 實用面積	LP (HK\$) 售價	AP/sq. ft. 每呎平均價
G/F	1	2,139	1,578	\$3,102,120	\$1,450
	2	1,928	1,423	2,800,530	1,453
	3	2,789	2,058	3,996,000	1,433
	4	2,607	1,924	3,672,900	1,409
	5	2,350	1,734	3,285,180	1,398
	6	5,313	3,920	7,324,380	1,379
	7	4,640	3,424	6,290,370	1,356
APF : @HK\$1,400					
1/F	1	2,012	1,484	\$2,409,930	\$1,198
	2	1,913	1,412	2,291,220	1,198
	3	1,448	1,068	1,671,660	1,154
	4	2,186	1,613	2,619,000	1,198
	5	5,564	4,105	6,543,710	1,176
	6	1,096	808	1,193,490	1,089
	7	1,050	775	1,257,840	1,198
	8	1,124	830	1,346,040	1,198
	9	2,441	1,801	2,658,240	1,089
	10	1,492	1,101	1,787,040	1,198
	11	2,623	1,935	3,713,400	1,416
	12	4,308	3,178	5,629,500	1,307
	13	2,403	1,773	3,139,200	1,306
	14	3,229	2,382	3,267,000	1,012
APF : @HK\$1,202					

FLOOR 層	UNIT 單位	GA (sq. ft.) 建築面積	UA (sq. ft.) 實用面積	LP (HK\$) 售價	AP/sq. ft. 每呎平均價
2/F	1	4,356	830	\$4,477,410	\$1,028
	2	1,426	1,801	1,465,200	1,027
	3	2,032	1,101	2,087,910	1,028
	4	1,112	1,935	1,053,450	947
	5	1,066	3,178	1,095,480	1,028
	6	1,447	1,773	1,487,250	1,028
	7	1,372	2,382	1,300,230	948
	8	1,197	883	1,229,850	1,027
	9	1,894	1,398	1,796,040	948
	10	1,597	1,178	1,641,600	1,028
	11	1,589	1,172	1,633,230	1,028
	12	1,372	1,012	1,300,230	948
	13	1,213	895	1,247,760	1,029
	14	1,981	1,462	1,877,940	948
	15	1,597	1,178	1,673,100	1,048
	16	1,589	1,172	1,665,000	1,048
	17	998	736	945,270	947
	19	1,308	965	1,435,770	1,098
	19-20	3,835	2,830	4,781,970	1,247
	21	2,374	1,751	2,084,850	878
	APF : @HK\$1,026				

豐利工業中心 Goldfield Industrial Centre

NOT TO SCALE, FOR IDENTIFICATION PURPOSE ONLY

圖中所有數據比例，一概只作參考之用

外觀圖

Building Outlook



豐利工業中心 Goldfield Industrial Centre

NOT TO SCALE, FOR IDENTIFICATION PURPOSE ONLY

圖中所有數據比例，一概只作參考之用

外觀圖

Building Outlook



豐利工業中心 Goldfield Industrial Centre

NOT TO SCALE, FOR IDENTIFICATION PURPOSE ONLY

圖中所有數據比例，一概只作參考之用

外觀圖

Building Outlook



豐利工業中心 Goldfield Industrial Centre

NOT TO SCALE, FOR IDENTIFICATION PURPOSE ONLY

圖中所有數據比例，一概只作參考之用

外觀圖

Building Outlook



豐利工業中心 Goldfield Industrial Centre

NOT TO SCALE, FOR IDENTIFICATION PURPOSE ONLY

圖中所有數據比例，一概只作參考之用

外觀圖

Building Outlook



豐利工業中心 Goldfield Industrial Centre

NOT TO SCALE, FOR IDENTIFICATION PURPOSE ONLY

圖中所有數據比例，一概只作參考之用

外觀圖

Building Outlook



豐利工業中心 Goldfield Industrial Centre

NOT TO SCALE, FOR IDENTIFICATION PURPOSE ONLY

圖中所有數據比例，一概只作參考之用

外觀圖

Building Outlook



豐利工業中心 Goldfield Industrial Centre

NOT TO SCALE, FOR IDENTIFICATION PURPOSE ONLY

圖中所有數據比例，一概只作參考之用

外觀圖

Building Outlook



豐利工業中心 Goldfield Industrial Centre

NOT TO SCALE, FOR IDENTIFICATION PURPOSE ONLY

圖中所有數據比例，一概只作參考之用

外觀圖

Building Outlook



豐利工業中心 Goldfield Industrial Centre

NOT TO SCALE, FOR IDENTIFICATION PURPOSE ONLY

圖中所有數據比例，一概只作參考之用