

# 平面圖

# Floor Plan

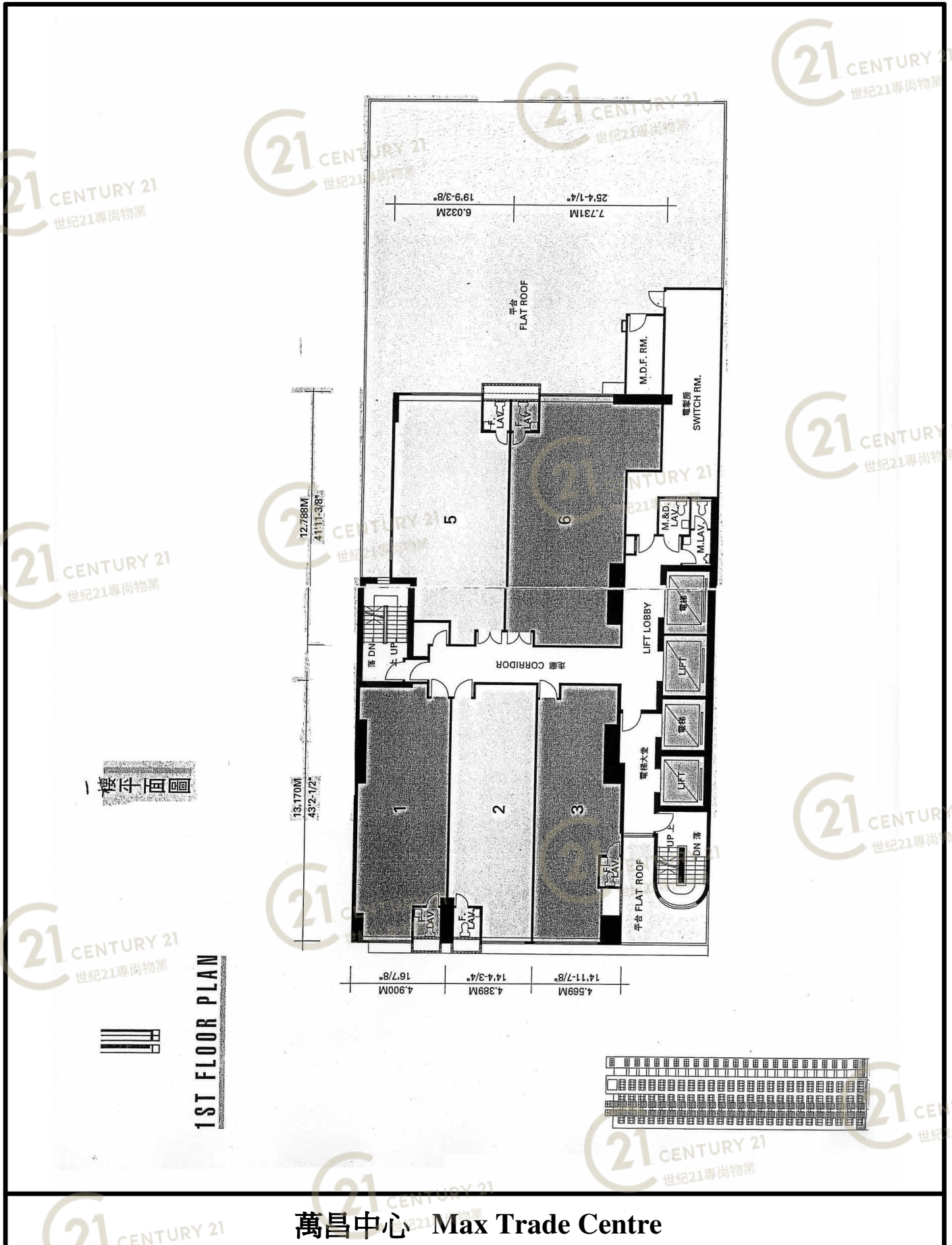

NOT TO SCALE, FOR IDENTIFICATION PURPOSE ONLY

圖中所有數據比例，一概只作參考之用

# 平面圖

# Floor Plan

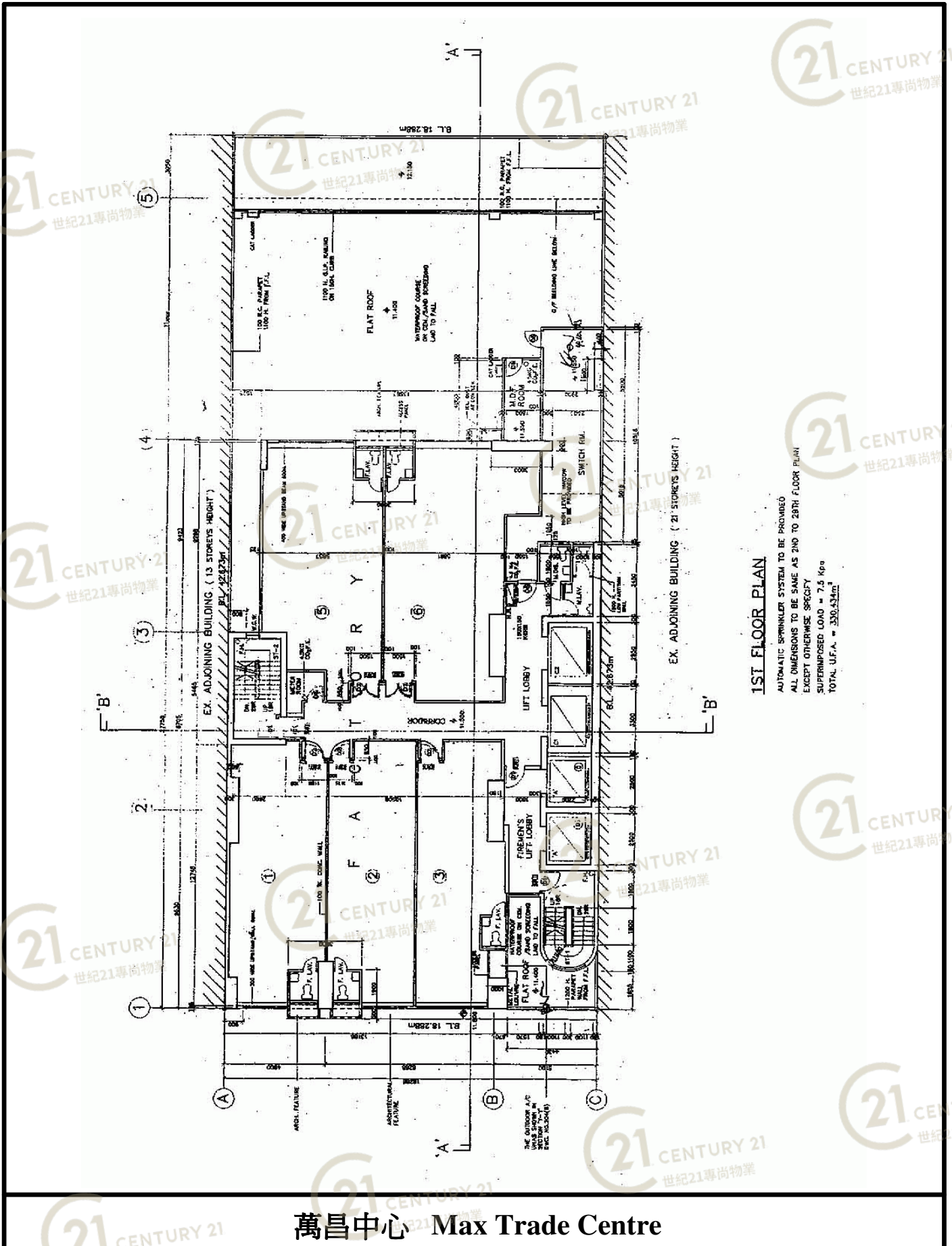

## 1ST FLOOR PLAN

AUTOMATIC SPRINKLER SYSTEM TO BE PROVIDED  
 ALL DIMENSIONS TO BE SAME AS 2ND TO 28TH FLOOR PLAN  
 EXCEPT OTHERWISE SPECIFY  
 SUPERIMPOSED LOAD = 7.5 Kpa  
 TOTAL U.F.A. = 330.434m<sup>2</sup>

萬昌中心 Max Trade Centre

NOT TO SCALE, FOR IDENTIFICATION PURPOSE ONLY

圖中所有數據比例，一概只作參考之用



# 平面圖

# Floor Plan

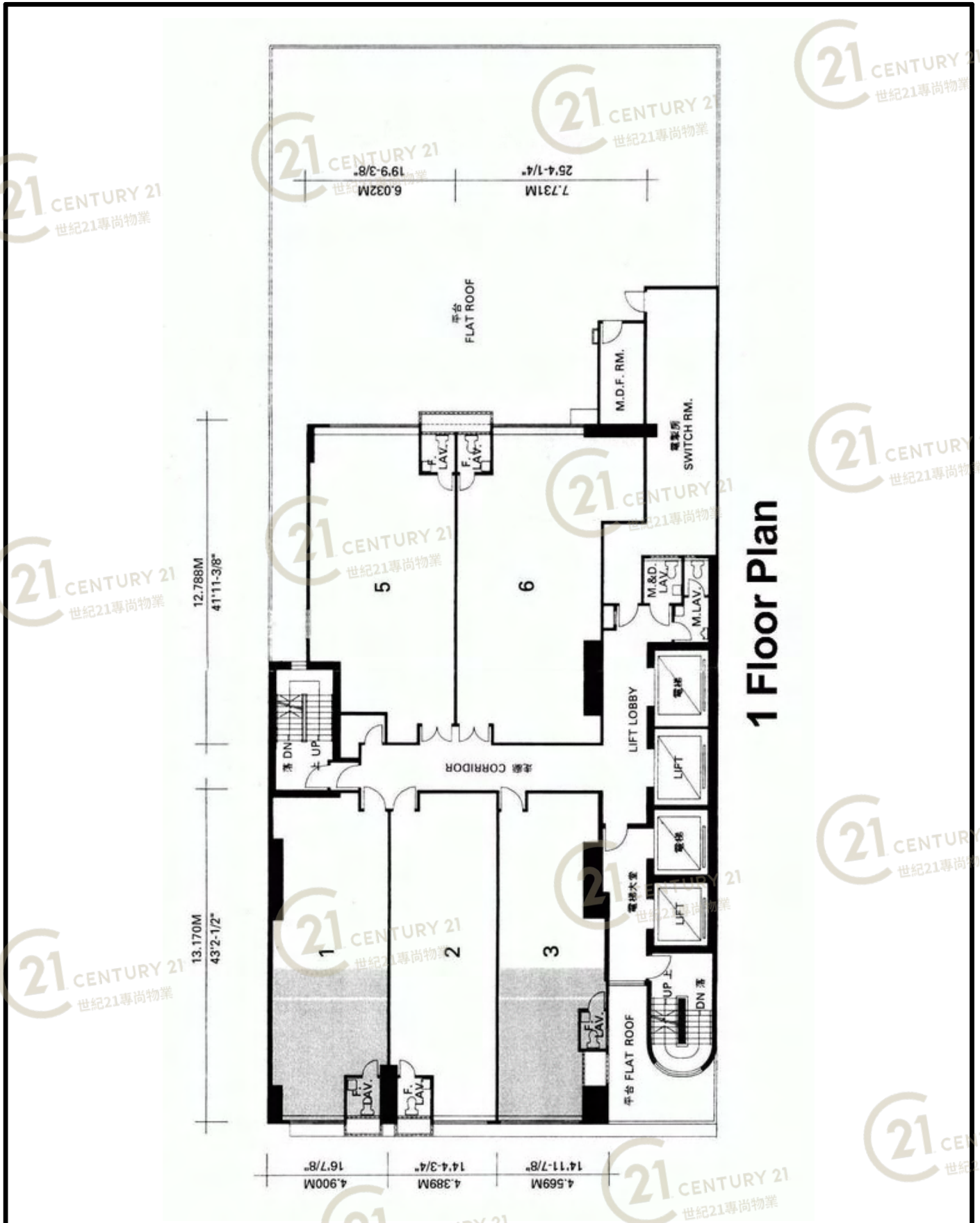

萬昌中心 Max Trade Centre

NOT TO SCALE, FOR IDENTIFICATION PURPOSE ONLY

圖中所有數據比例，一概只作參考之用

# 平面圖

# Floor Plan

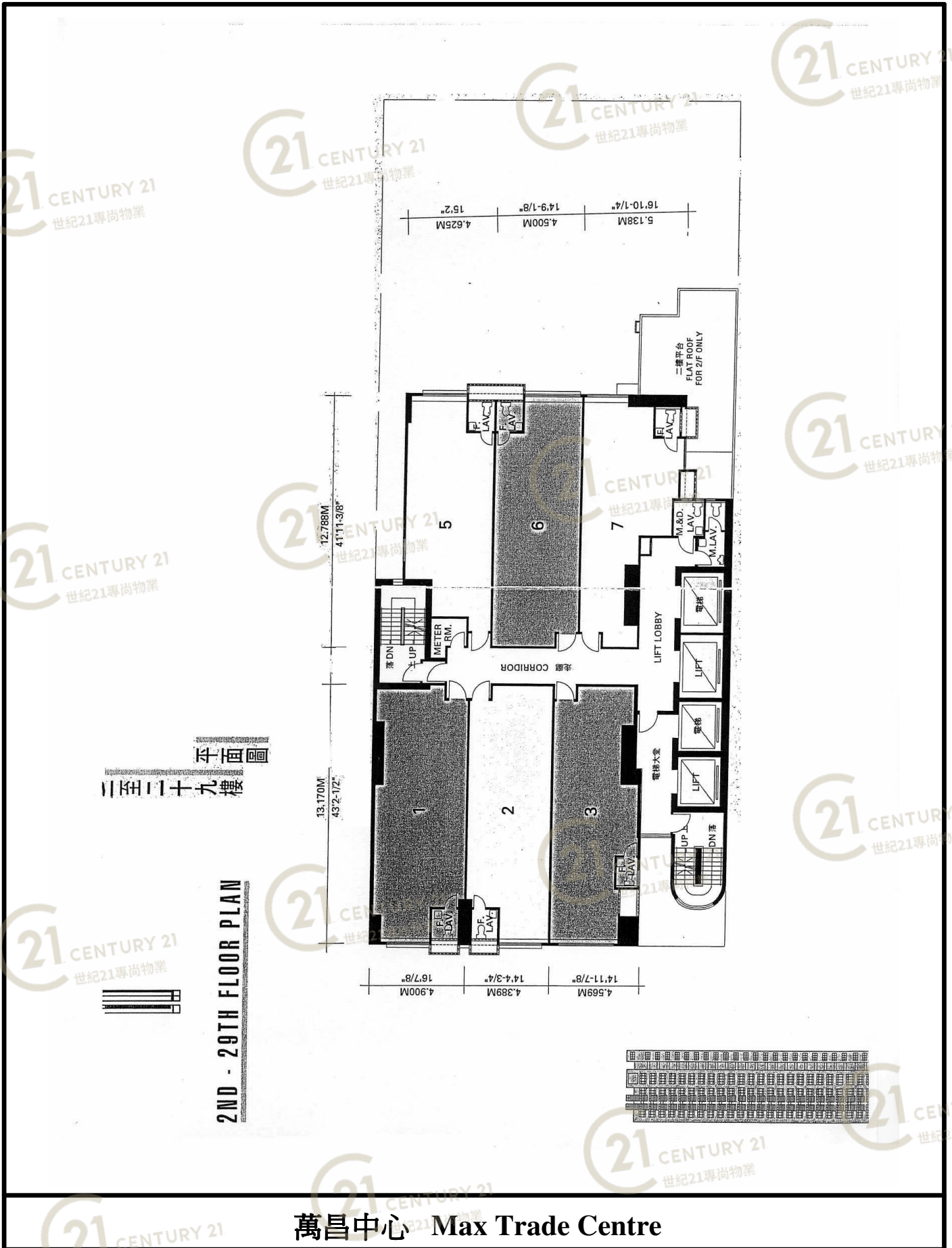

NOT TO SCALE, FOR IDENTIFICATION PURPOSE ONLY

圖中所有數據比例，一概只作參考之用



# 平面圖

# Floor Plan

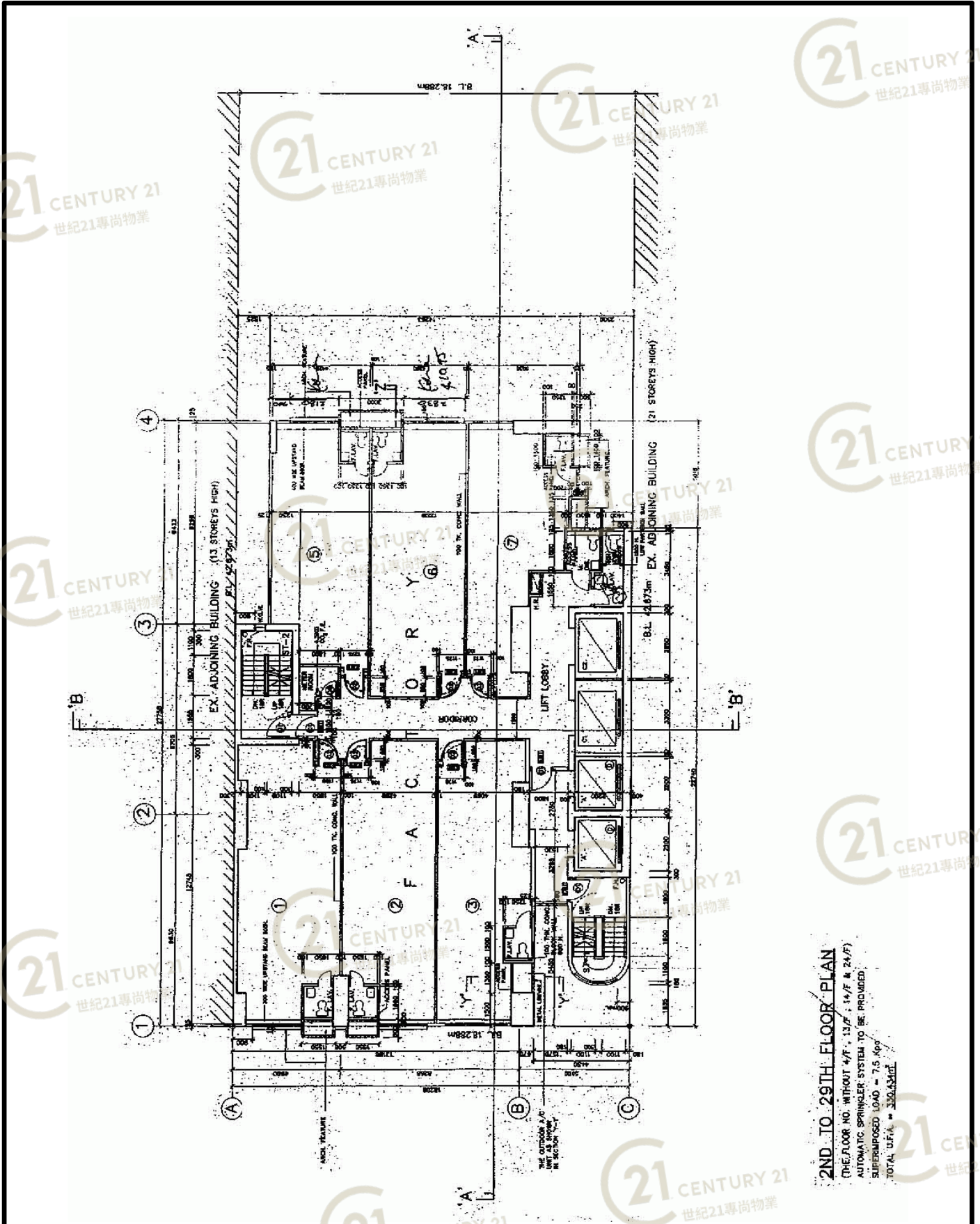

## 萬昌中心 Max Trade Centre

NOT TO SCALE, FOR IDENTIFICATION PURPOSE ONLY

圖中所有數據比例，一概只作參考之用

# 平面圖

# Floor Plan

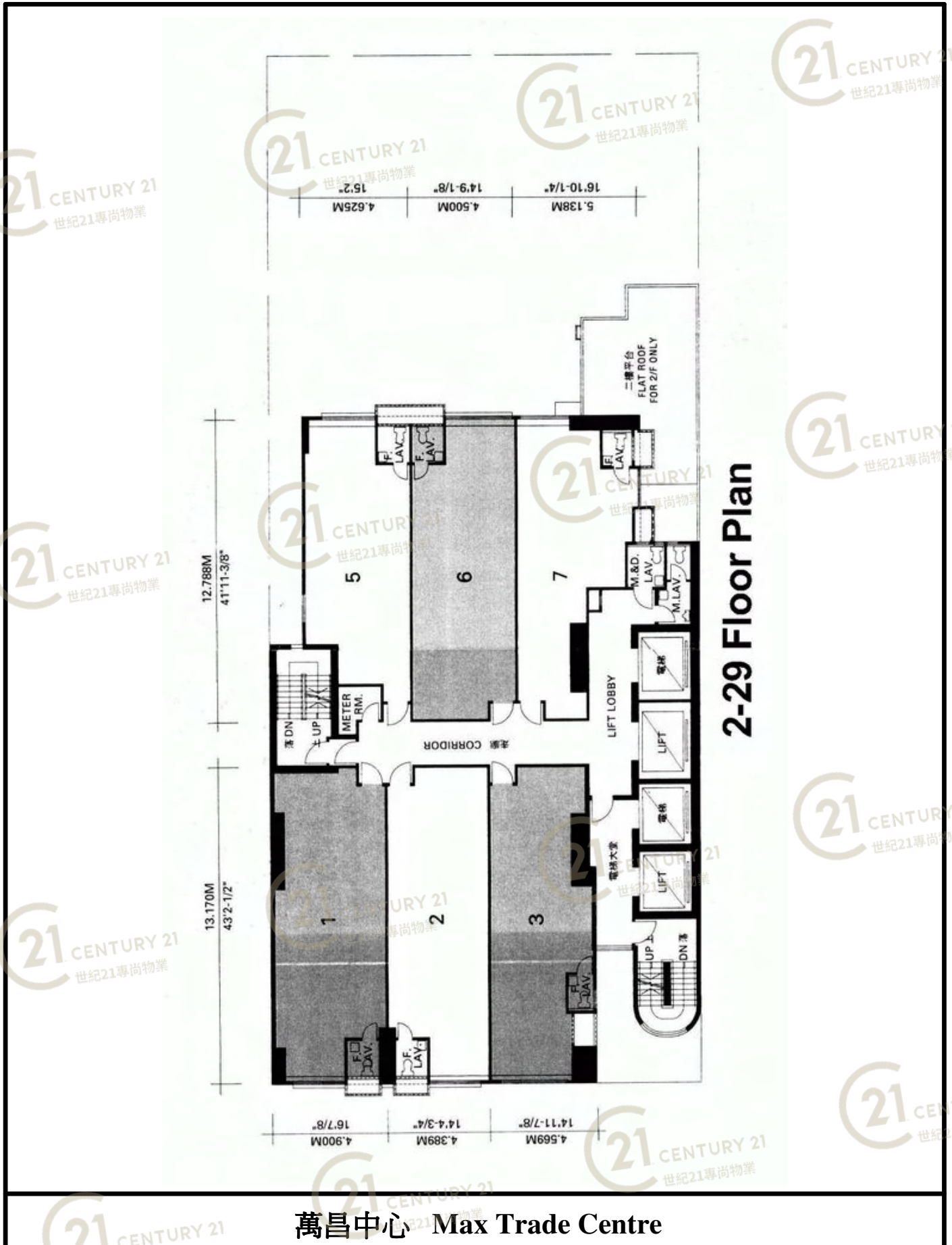

NOT TO SCALE, FOR IDENTIFICATION PURPOSE ONLY

圖中所有數據比例，一概只作參考之用



# 平面圖

# Floor Plan

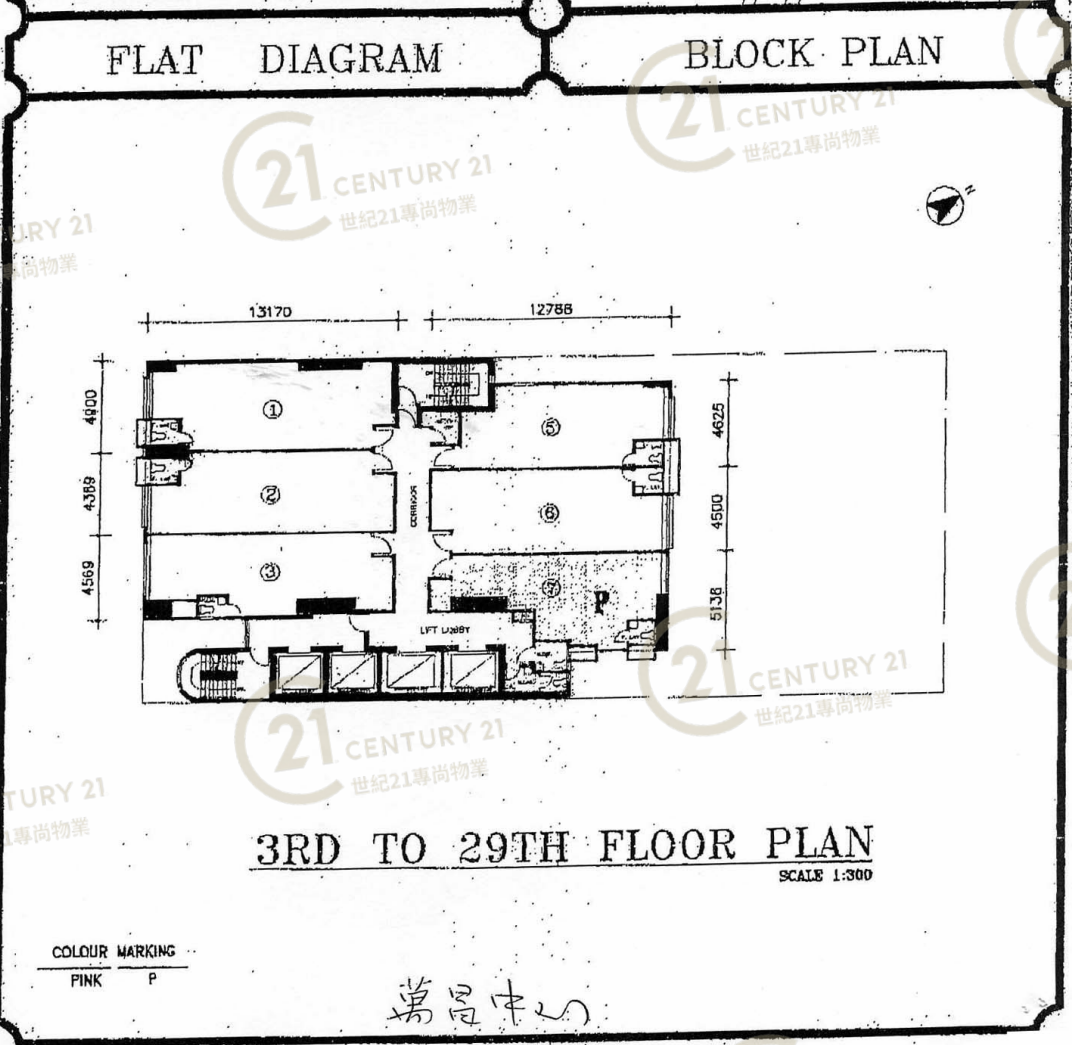
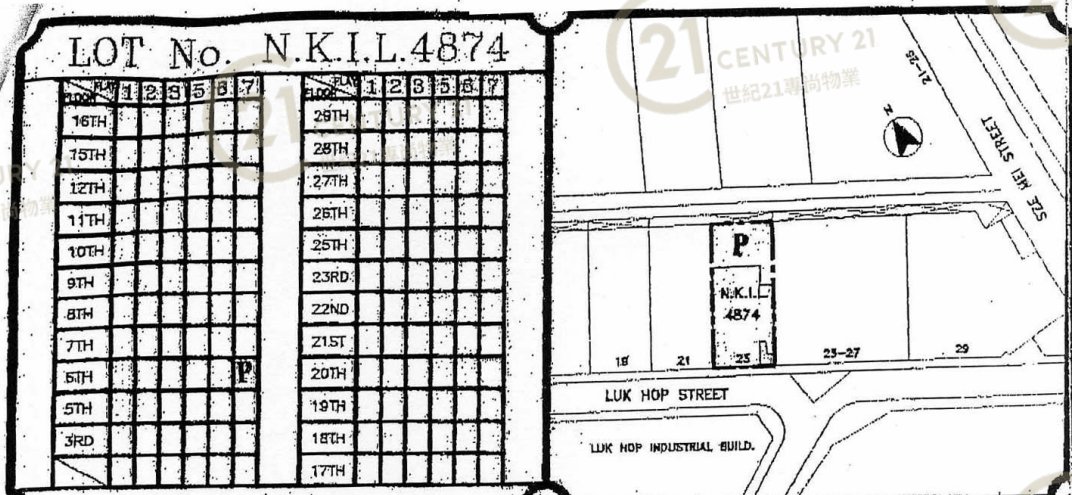

## 萬昌中心 Max Trade Centre

NOT TO SCALE, FOR IDENTIFICATION PURPOSE ONLY

圖中所有數據比例，一概只作參考之用

# 平面圖

# Floor Plan

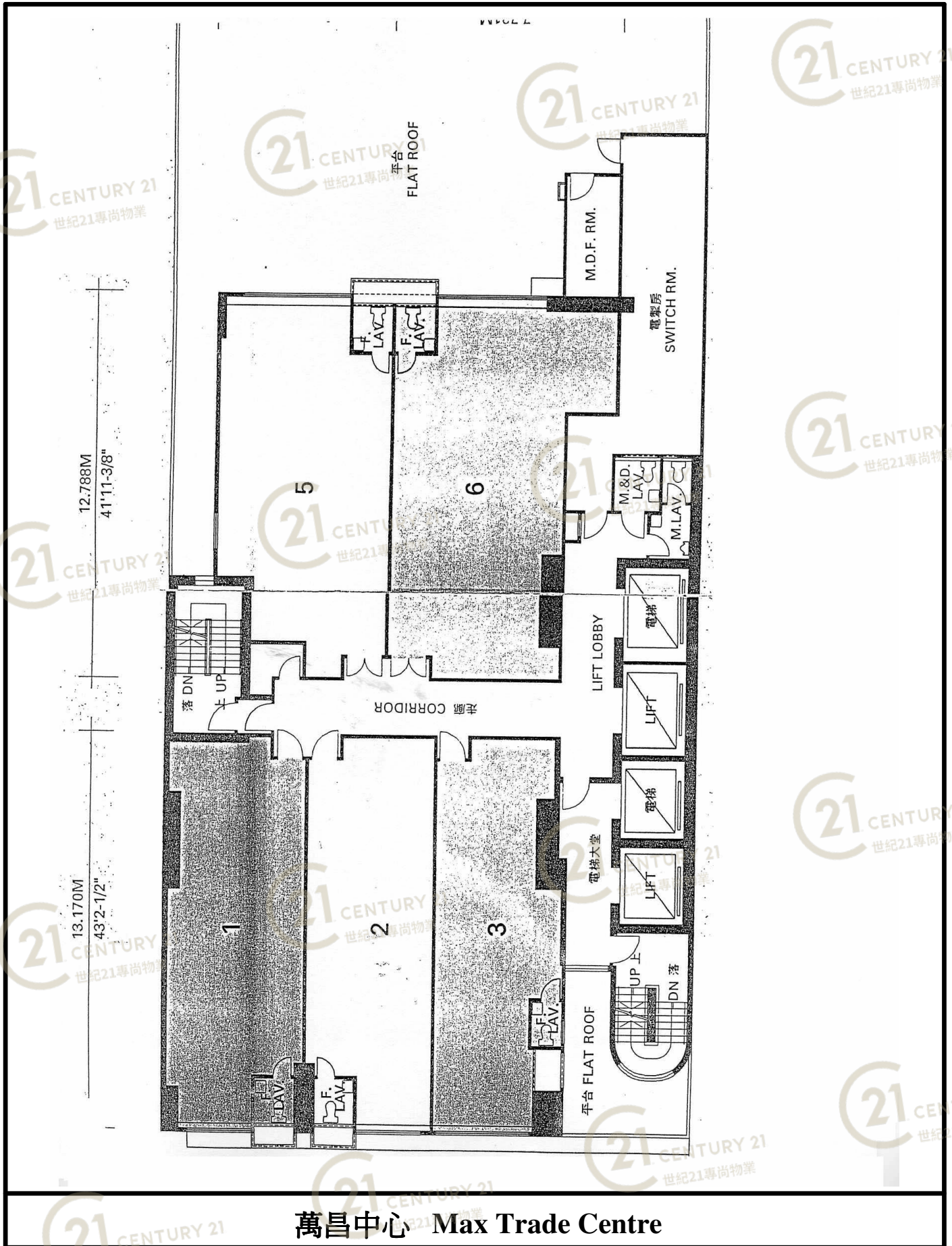

萬昌中心 Max Trade Centre

NOT TO SCALE, FOR IDENTIFICATION PURPOSE ONLY

圖中所有數據比例，一概只作參考之用



# 平面圖

# Floor Plan

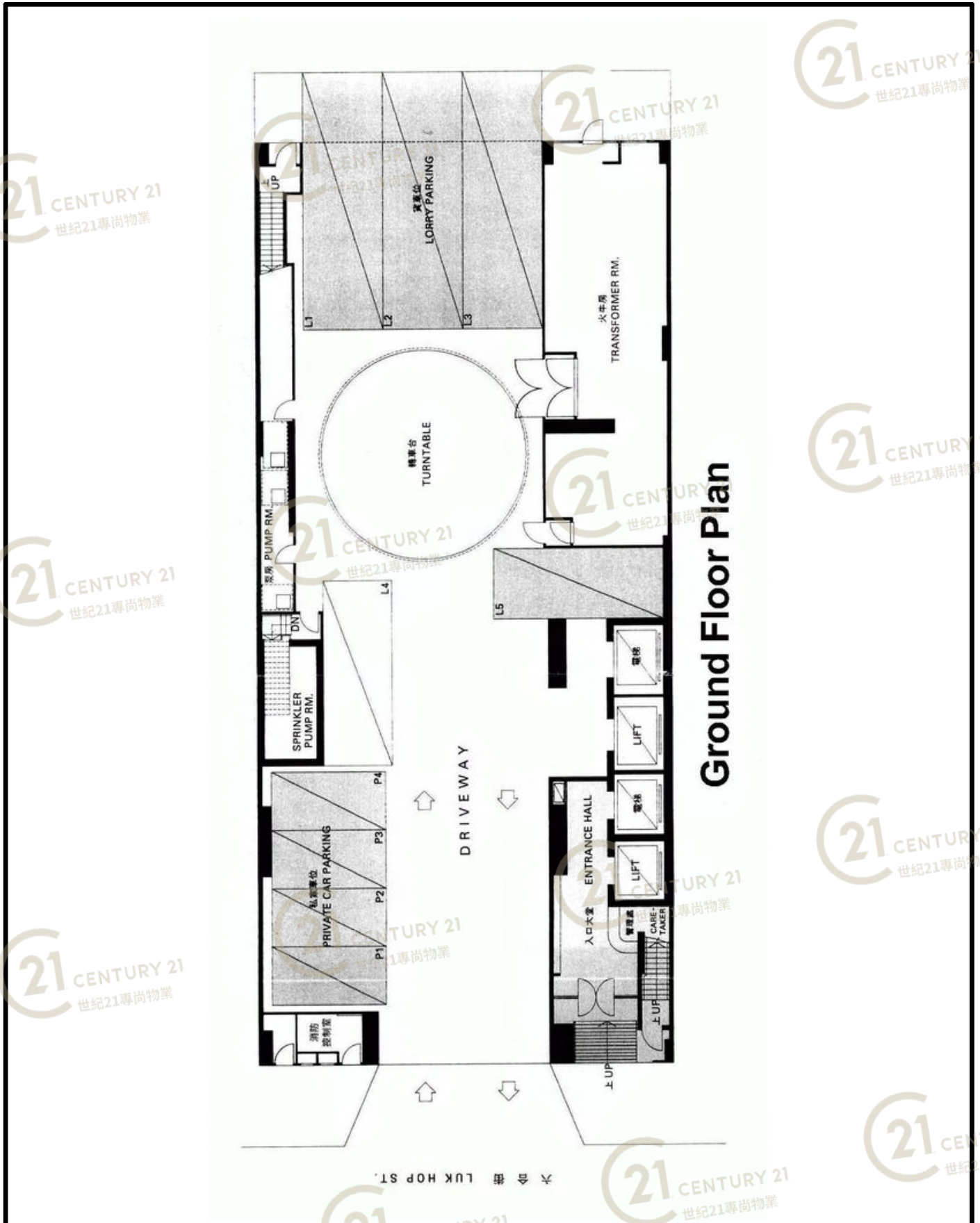

Ground Floor Plan

萬昌中心 Max Trade Centre

NOT TO SCALE, FOR IDENTIFICATION PURPOSE ONLY

圖中所有數據比例，一概只作參考之用

# 外觀圖

# Building Outlook



萬昌中心 Max Trade Centre

NOT TO SCALE, FOR IDENTIFICATION PURPOSE ONLY

圖中所有數據比例，一概只作參考之用



# 外觀圖

# Building Outlook



萬昌中心 Max Trade Centre

NOT TO SCALE, FOR IDENTIFICATION PURPOSE ONLY

圖中所有數據比例，一概只作參考之用



# 外觀圖

# Building Outlook



萬昌中心 Max Trade Centre

NOT TO SCALE, FOR IDENTIFICATION PURPOSE ONLY

圖中所有數據比例，一概只作參考之用



# 外觀圖

# Building Outlook



萬昌中心 Max Trade Centre

NOT TO SCALE, FOR IDENTIFICATION PURPOSE ONLY

圖中所有數據比例，一概只作參考之用

# 平面圖

# Floor Plan

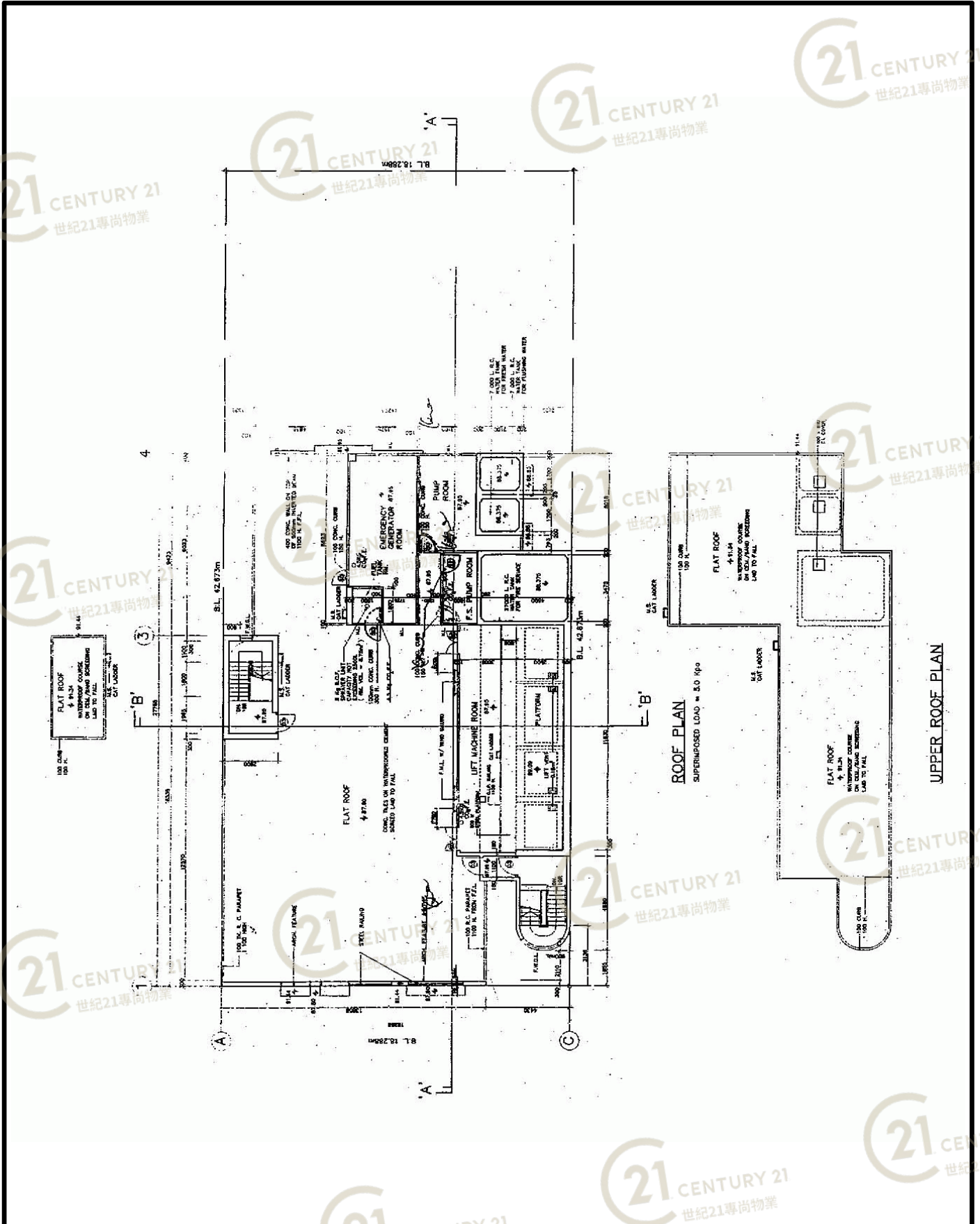

萬昌中心 Max Trade Centre

NOT TO SCALE, FOR IDENTIFICATION PURPOSE ONLY

圖中所有數據比例，一概只作參考之用



# 平面圖

# Floor Plan

## MAX TRADE CENTRE

Rental List 租金表

單位	1	2	3	5	6	7
建築面積	980	881	889	1,067	1,283	--
1/F	已租	4.90 \$4,317	4.90 業主自用	已租	已售	
建築面積	980	881	889	784	878	821
3/F	5.20 \$5,096	4.90 \$4,317	4.90 \$4,356	已租	4.50 <del>\$3,951</del>	4.40 \$3,612
5/F	已租	5.20 \$22,448	已租	已租	已租	已租
6/F	已租	已售	5.00 \$4,445	<del>4.57</del>	<del>4.1</del>	4.40 \$3,612
7/F	已租	已租	已租	已租	6.00 \$5,268	已租
8/F	5.50 \$5,390	<del>5.5</del>	已租	<del>4.9</del>	已租	已租
9/F	5.20 \$5,096	已租	已租	4.90 <del>\$5,842</del>	已租	4.90 \$4,023
10/F	已租	5.20 \$4,581	<del>5.2</del>	已租	5.20 \$4,566.4	4.60 \$3,777
11/F	5.30 \$5,194	已租	已租	已租	已租	已租
12/F	已租	已租	已租	5.00 \$5,920	4.80 \$4,214	已租
15/F	已租	已租	<del>5.5</del>	已租	已租	已租
16/F	已租	已租	已租	<del>5.1</del>	已租	4.70 \$3,859
17/F	已租	5.50 \$4,846	已租	已租	已租	已租
18/F	5.50 \$5,390	5.50 \$4,846	5.50 \$4,890	5.20 \$4,077	5.00 \$4,390	4.80 \$3,941
19/F	已租	已租	5.60 <del>\$4,978</del>	已租	已租	<del>4.9</del>
20/F	已租	已租	已租	已租	已租	已租
21/F	5.70 \$5,586	6.00 \$5,286	5.70 \$5,067	已租	已租	4.90 \$4,023
22/F	已租	已租	已租	已租	已租	已租
23/F	6.30 <del>\$6,174</del>	已租	已租	5.50 \$4,312	<del>5.5</del>	已租
25/F	<del>6</del>	已租	已租	5.60 \$9,307	已租	已租
26/F	5.90 \$5,782	已租	已租	已租	5.40 \$4,741	5.10 \$4,187
27/F	5.90 \$5,782	5.90 \$5,198	5.90 <del>\$5,245</del>	5.60 \$4,390	已租	5.20 \$4,269
28/F	<del>6</del>	6.00 \$10,620	已租	5.70 \$4,469	5.50 \$4,829	5.20 \$4,269
29/F	6.00 \$5,880	6.00 \$5,286	6.50 \$5,779	6.20 \$4,861	5.50 \$4,829	5.20 \$4,269

- \* 租約期為兩年，免租期1個月。
- \* 租金按金：相等於三個月之租金。管理費：HK\$1.39 per sq. ft.
- \* 本租單之租金及條款如有更改，恕不另行通知。

大昌地產有限公司  
香港中環遮打道3號A香港會所大廈20字  
電話：2532 2688

## 萬昌中心 Max Trade Centre

NOT TO SCALE, FOR IDENTIFICATION PURPOSE ONLY

圖中所有數據比例，一概只作參考之用



# 外觀圖

# Building Outlook



萬昌中心 Max Trade Centre

**NOT TO SCALE, FOR IDENTIFICATION PURPOSE ONLY**

圖中所有數據比例，一概只作參考之用



# 外觀圖

# Building Outlook



萬昌中心 Max Trade Centre

NOT TO SCALE, FOR IDENTIFICATION PURPOSE ONLY

圖中所有數據比例，一概只作參考之用



# 外觀圖

# Building Outlook



萬昌中心 Max Trade Centre

NOT TO SCALE, FOR IDENTIFICATION PURPOSE ONLY

圖中所有數據比例，一概只作參考之用